

機關編號

19-389

臺中市大里地政事務所

中華民國 109 年度

(自109年1月1日起至109年12月31日止)

單位預算

臺中市大里地政事務所

目次

中華民國 109 年度

甲、預算總說明	19389 - 1頁
乙、主要表	
1. 歲入來源別預算表	19389 - 5頁
2. 歲出機關別預算表	19389 - 7頁
丙、附屬表	
1. 歲入項目說明提要與預算明細表	19389 - 9頁
2. 歲出計畫說明提要與各項費用明細表	19389 - 17頁
3. 各項費用彙計表	19389 - 32頁
4. 歲出一級用途別科目分析表	19389 - 33頁
5. 資本支出分析表	19389 - 34頁
6. 人事費彙計表	19389 - 35頁
7. 人事費分析表	19389 - 36頁
8. 約聘僱人員費用分析表	19389 - 41頁
9. 公務車輛明細表	19389 - 42頁
10. 歲出按職能及經濟性綜合分類表	19389 - 44頁
11. 轉帳收支對照表	19389 - 46頁

臺中市大里地政事務所

預算總說明

中華民國 109 年度

一、現行法定職掌

(一) 機關主要職掌：本所承市長之命，受地政局指揮監督，掌理本市大里、霧峰、烏日等三區之土地登記、測量、地價、地用、地政資訊及推行土地政策等業務。

(二) 內部分層業務：

1. 主任：綜理全所業務。

2. 秘書：承主任之命，襄理主任綜理所務。

3. 第一課：掌理土地建物之登記審核及登記、校對、未辦繼承登記土地建物列冊管理、法院及稅捐機關囑託登記、地籍清理等業務。

4. 第二課：掌理土地及建物複丈、測量、畸零地會勘、地目變更勘查、法院囑託測量、土地建物測量申請書檔案管理、地籍圖庫管理等業務。

5. 第三課：掌理平均地權業務、規定地價、編製公告土地現值、土地分割合併改算地價、空地調查、核發地價證明、實價登錄及其他法令規定有關地價等業務。

6. 第四課：非都市土地分區調整、使用編定業務、畸零地會勘、公地勘查、總務、公文文書處理、印信、典守與財產管理及出納等業務。

7. 資訊課：掌理研考、地籍資料統計、地籍資料電子處理、單一窗口謄本核發、資訊資料庫管理維護等業務。

8. 會計室：掌理預算、決算、會計處理並辦理統計等業務。

9. 人事管理員：掌理任免、遷調、考績、獎懲、退休撫卹及員工福利等業務。

臺中市大里地政事務所

預算總說明

中華民國 109 年度

組織系統圖

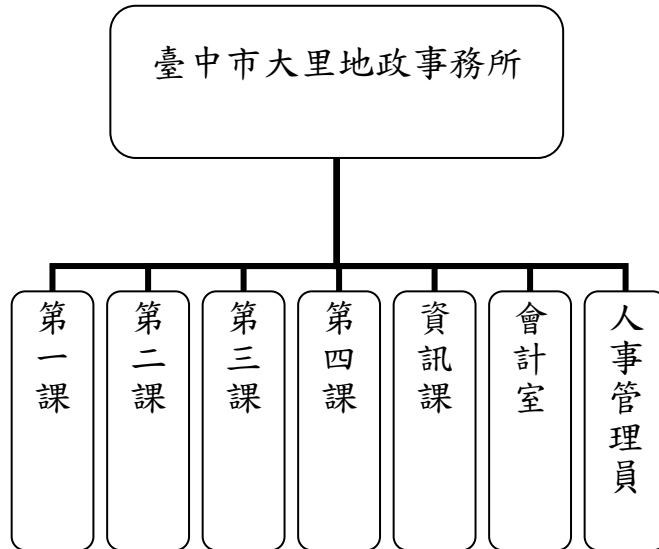

員額編制表

類別	法定編制員額	本年度預算員額	上年度預算員額	與上年度預算員額比較增減
合計	77	77	77	-
職員	49	49	49	-
技工	26	26	26	-
工友	2	2	2	-

臺中市大里地政事務所

預算總說明

中華民國 109 年度

二、前年度及上年度已過期間計畫實施及預算執行情形：

(一) 前年度計畫實施成果及決算辦理概況：

1、歲入部分：預算數 81,388 千元，決算數 99,268 千元，執行率 121.97%。

2、歲出部分：預算數 91,215 千元，決算數 88,239 千元，執行率 96.74%。

(二) 上年度已過期間計畫實施及預算執行概況：

1、歲入部分：預算數 80,616 千元，截至 6 月底實收數 50,567 千元，執行率 62.73%。

2、歲出部分：預算數 90,840 千元，截至 6 月底實付數 49,848 千元，執行率 54.87%。

三、本年度施政計畫重點及預算提要：

(一) 本年度計畫重點及預期績效：

1、歲入部分：依據土地法及地籍測量實施規則等規定收取規費，以充裕市庫收入。

2、歲出部分：依規定辦理各項土地行政業務，力求流程簡化並提供迅速、精確的服務，以提升行政工作效率。

(二) 本年度預算提要及成本估計：

1、歲入部分：歲入預算數 93,836 千元，其中罰款及賠償收入 1,300 千元、規費收入 92,400 千元、財產收入 12 千元及其他收入 124 千元。

2、歲出部分：歲出預算數 89,304 千元，依經費門分：

(1)經常門預算數 89,014 千元(佔 99.68%)，包括：人事費 68,440 千元、業務費 20,484 千元、獎補助費 90 千元，其中行政管理 82,718 千元、地價管理 240 千元、地用管理 172 千元、測量管理 4,353 千元及登記管理 1,531 千元。

(2)資本門預算數 290 千元(佔 0.32%)，包括：行政管理 100 千元及一般建築及設備 190 千元。

臺中市大里地政事務所

預算總說明

中華民國 109 年度

四、其他必要之分析事項：

(一) 主要增加原因：

- 1、罰款及賠償收入-罰金罰鍰及怠金增列 300 千元。
- 2、規費收入-行政規費收入增列 12,600 千元；使用規費收入增列 300 千元。
- 3、其他收入-雜項收入增列 40 千元。
- 4、辦理地價基準地選定及查估作業增列 12 千元。
- 5、地籍圖重測計畫增列 1,361 千元。
- 6、圖根點補建、新建計畫增列 700 千元。
- 7、圖解數化地籍圖整合建置及都市計畫地形圖套疊委外計畫增列 455 千元。
- 8、購買土地界標增列 40 千元。
- 9、權利書狀採購計畫增列 31 千元。
- 10、高壓斷路器(VCB)換裝維修計畫增列 202 千元。
- 11、電梯維修更新計畫增列 190 千元。

(二) 主要減少原因：

- 1、財產收入-廢舊物資售價減列 20 千元。
- 2、停車場地面整修計畫減列 97 千元。
- 3、重新規定地價作業減列 229 千元。
- 4、建物成果圖個資隱匿委外計畫減列 998 千元。
- 5、地籍清理行政處理費用減列 257 千元。
- 6、全測站經緯儀汰舊換新計畫減列 2,000 千元。
- 7、測量外業用公務車輛汰舊換新計畫減列 700 千元。
- 8、電話系統主機汰舊換新計畫減列 196 千元。
- 9、郵資機汰舊換新計畫減列 50 千元。

臺中市大里地政事務所

歲入來源別預算表

中華民國 109 年度

單位：新臺幣千元

科 目				本年度 預算數	上年度 預算數	前年度 決算數	本年度與 上年度比較	說明	
款	項	目	節						名稱及編號
				合計	93,836	80,616	99,268	13,220	
				經常門合計	93,836	80,616	99,268	13,220	
02				04000000000	1,300	1,000	1,343	300	
	109			罰款及賠償收入					
				04193890000	1,300	1,000	1,343	300	
				臺中市大里地政事務所					
		01		04193890100	1,300	1,000	1,342	300	
				罰金罰鍰及怠金					
			01	04193890101	1,300	1,000	1,342	300	登記罰鍰。1,300千元
				罰金罰鍰					
			02	04193890300	-	-	1	-	
				賠償收入					
			01	04193890301	-	-	1	-	
				一般賠償收入					
03				05000000000	92,400	79,500	97,445	12,900	
	105			規費收入					
				05193890000	92,400	79,500	97,445	12,900	
				臺中市大里地政事務所					
		01		05193890100	88,600	76,000	93,929	12,600	
				行政規費收入					
			01	05193890101	13,000	13,000	11,974	-	土地複丈費、建築改良物測量費及法院鑑定費。13,000千元
				審查費					
			02	05193890102	3,600	3,000	3,467	600	書狀費。3,600千元
				證照費					
			03	05193890103	72,000	60,000	78,488	12,000	登記費。72,000千元
				登記費					
			02	05193890300	3,800	3,500	3,516	300	
				使用規費收入					
			01	05193890303	3,800	3,500	3,516	300	地籍圖冊閱覽抄錄費及各項謄本。3,800千元
				資料使用費					
04				07000000000	12	32	58	-20	
	116			財產收入					
				07193890000	12	32	58	-20	
				臺中市大里地政事務所					
		01		07193890100	2	2	1	-	
				財產孳息					
			01	07193890101	2	2	1	-	利息收入。2千元
				利息收入					
			02	07193890500	10	30	57	-20	
				廢舊物資售價					
			01	07193890501	10	30	57	-20	報廢物資變賣所得。10千元
				廢舊物資售價					
08				12000000000	124	84	422	40	
				其他收入					

臺中市大里地政事務所

歲入來源別預算表

中華民國 109 年度

單位：新臺幣千元

科				目	本年度 預算數	上年度 預算數	前年度 決算數	本年度與 上年度比較	說明
款	項	目	節	名稱及編號					
	098			12193890000 臺中市大里地政事 務所	124	84	422	40	
		01		12193890200 雜項收入	124	84	422	40	
			01	12193890201 收回以前年度 歲出	-	-	4	-	
			02	12193890210 其他雜項收入	124	84	418	40	出售土地界標。(收支併列)(第 二課)120千元 其他雜項收入。(第四課)4千元

臺中市大里地政事務所 歲出機關別預算表

中華民國 109 年度

單位：新臺幣千元

經資門併計

科 目				本年度 預算數	上年度 預算數	前年度 決算數	本年度與 上年度比較	說 明
款	項	目 節	名稱及編號					
19			0019000000 臺中市政府地政局主 管	89,304	90,840	88,239	-1,536	
	010		00193890000 臺中市大里地政事 務所	89,304	90,840	88,239	-1,536	
		01	37193890100 一般行政	82,818	82,955	79,381	-137	
		01	37193890101 行政管理	82,818	82,955	79,381	-137	一、本科目包括行政管理 二、本年度預算數包括： 人事費66,985千元 業務費15,643千元 設備及投資100千元 獎補助費90千元 三、本年度預算數與上年度比較： 減少 137千元 減列 業務費137千元
		02	37193891300 地政業務	6,296	4,939	7,730	1,357	
		01	37193891302 地價管理	240	457	285	-217	一、本科目包括地價管理 二、本年度預算數包括： 人事費12千元 業務費228千元 三、本年度預算數與上年度比較： 減少 217千元 減列 人事費60千元 減列 業務費157千元
		02	37193891304 地用管理	172	172	164	-	一、本科目包括地用管理 二、本年度預算數包括： 人事費6千元 業務費166千元
		03	37193891307 測量管理	4,353	2,795	6,411	1,558	一、本科目包括測量管理 二、本年度預算數包括： 人事費1,377千元 業務費2,976千元 三、本年度預算數與上年度比較： 增加 1,558千元 增列 人事費740千元 增列 業務費818千元

臺中市大里地政事務所

歲出機關別預算表

中華民國 109 年度

單位：新臺幣千元

經資門併計

科 目				本年度 預算數	上年度 預算數	前年度 決算數	本年度與 上年度比較	說 明
款	項	目 節	名稱及編號					
		04	37193891309 登記管理	1,531	1,515	870	16	一、本科目包括登記管理 二、本年度預算數包括： 人事費60千元 業務費1,471千元 三、本年度預算數與上年度比較： 增加 16千元 增列 業務費16千元
		03	37193899000 一般建築及設備	190	2,946	1,128	-2,756	
		01	37193899001 一般建築及設備	190	2,946	1,128	-2,756	一、本科目包括一般建築及設備 二、本年度預算數包括： 設備及投資190千元 三、本年度預算數與上年度比較： 減少 2,756千元 減列 設備及投資2,756千元

臺中市大里地政事務所

歲入項目說明提要與預算明細表

經常門

中華民國 109 年度

單位：新臺幣元

罰金罰鍰及怠金—罰金罰鍰

罰金罰鍰及怠金—罰金罰鍰

來源別子目及細目編號	04193890101 罰金罰鍰及怠金-罰金罰鍰	承辦單位	第一課	預算金額	1,300千元
歲入項目說明	一.項目內容：登記罰鍰。 二.法令依據：土地法第73條及土地登記規則。				
科目名稱及編號	單位	數量	單價	預算數	說明及收入依據
合計 04193890101 罰金罰鍰	年	1	1,300,000	1,300,000	登記罰鍰。

臺中市大里地政事務所

歲入項目說明提要與預算明細表

經常門

中華民國 109 年度

單位：新臺幣元

行政規費收入—審查費

來源別子目及細目編號	05193890101 行政規費收入-審查費	承辦單位	第二課	預算金額	13,000千元
歲入項目說明	一.項目內容：土地複丈費、建築改良物測量費及法院鑑定費。 二.法令依據：地籍測量實施規則、土地複丈費及建築改良物測量費之收費標準。				
科目名稱及編號	單位	數量	單價	預算數	說明及收入依據
合計 05193890101 審查費	年	1	13,000,000	13,000,000	土地複丈費、建築改良物測量費及法院鑑定費。

行政規費收入—審查費

臺中市大里地政事務所

歲入項目說明提要與預算明細表

經常門

中華民國 109 年度

單位：新臺幣元

行政規費收入—證照費

行政規費收入—證照費

來源別子目及細目編號	05193890102 行政規費收入-證照費	承辦單位	第一課	預算金額	3,600千元
歲入項目說明	一.項目內容：土地建物所有權狀及他項權利證明書。 二.法令依據：土地法、土地登記規則。				
科目名稱及編號	單位	數量	單價	預算數	說明及收入依據
合計 05193890102 證照費	年	1	3,600,000	3,600,000	書狀費。

臺中市大里地政事務所

歲入項目說明提要與預算明細表

經常門

中華民國 109 年度

單位：新臺幣元

行政規費收入—登記費

來源別子目及細目編號	05193890103 行政規費收入-登記費	承辦單位	第一課	預算金額	72,000千元
歲入項目說明	一.項目內容：登記費。 二.法令依據：土地法、土地登記規則。				
科目名稱及編號	單位	數量	單價	預算數	說明及收入依據
合計				72,000,000	
05193890103 登記費	年	1	72,000,000	72,000,000	登記費。

行政規費收入—登記費

臺中市大里地政事務所

歲入項目說明提要與預算明細表

經常門

中華民國 109 年度

單位：新臺幣元

使用規費收入—資料使用費

來源別子目及細目編號	05193890303 使用規費收入-資料使用費	承辦單位	資訊課	預算金額	3,800千元
歲入項目說明	一.項目內容：地籍圖冊閱覽抄錄費及各項謄本。 二.法令依據：土地法、土地登記規則。				
科目名稱及編號	單位	數量	單價	預算數	說明及收入依據
合計 05193890303 資料使用費	年	1	3,800,000	3,800,000	地籍圖冊閱覽抄錄費及各項謄本。

使用規費收入—資料使用費

臺中市大里地政事務所

歲入項目說明提要與預算明細表

經常門

中華民國 109 年度

單位：新臺幣元

財產孳息
|
利息收入

來源別子目及細目編號	07193890101 財產孳息-利息收入	承辦單位	第四課	預算金額	2千元
歲入項目說明	一.項目內容：利息收入。 二.法令依據：預算法及相關規定。				
科目名稱及編號	單位	數量	單價	預算數	說明及收入依據
合計				2,000	
07193890101 利息收入	年	1	2,000	2,000	利息收入。

財產孳息
|
利息收入

臺中市大里地政事務所

歲入項目說明提要與預算明細表

經常門

中華民國 109 年度

單位：新臺幣元

廢舊物資售價
—
廢舊物資售價

廢舊物資售價
—
廢舊物資售價

來源別子目及細目編號	07193890501 廢舊物資售價-廢舊物資售價	承辦單位	第四課	預算金額	10千元
歲入項目說明	一.項目內容：報廢物資變賣所得。 二.法令依據：臺中市市有財產產籍管理作業要點及其他相關規定。				
科目名稱及編號	單位	數量	單價	預算數	說明及收入依據
合計 07193890501 廢舊物資售價	年	1	10,000	10,000	報廢物資變賣所得。

臺中市大里地政事務所

歲入項目說明提要與預算明細表

經常門

中華民國 109 年度

單位：新臺幣元

雜項收入
|
其他雜項收入

來源別子目及細目編號	12193890210 雜項收入-其他雜項收入	承辦單位	第二課、第四課	預算金額	124千元
歲入項目說明	一.項目內容：出售土地界標及其他雜項收入。 二.法令依據：臺中市土地界標申購及收費辦法及其他相關規定。				
科目名稱及編號	單位	數量	單價	預算數	說明及收入依據
合計				124,000	
12193890210 其他雜項收入	年	1	120,000	120,000	出售土地界標。(收支併列)(第二課)
	年	1	4,000	4,000	其他雜項收入。(第四課)

雜項收入
|
其他雜項收入

臺中市大里地政事務所

歲出計畫說明提要與各項費用明細表

中華民國 109 年度

單位：新臺幣元

一般行政 行政管理	業務計畫及工作計畫 名稱與編號		37193890101 一般行政-行政管理	承辦單位	各課室	預算金額	82,818千元	一般行政 行政管理
	歲出計畫說明	一.計畫內容：1.員工薪津、獎金、保險費、退休離職儲金、休假補助費及不休假加班費等。 2.辦公費、車輛及辦公器具養護費、退休人員三節慰問金等。 3.充實各項基本零星設備。 4.辦理研考、地籍資料統計、地籍資料電子處理、單一窗口謄本核發、地政資訊資料庫管理維護等業務。 二.預期成果：如期完成。						
分支計畫及用途別科目		單位	數量	單價	預算數	說明		
合計					82,818,000	市款82,508,000元，收支併列310,000元		
01人員維持費					66,948,000	市款66,948,000元		
1000 人事費					66,948,000	市款66,948,000元		
1015 法定編制人員待遇					32,902,615			
		年	1	32,902,615	32,902,615	職員待遇。		
1025 技工及工友待遇					11,490,480			
		年	1	11,490,480	11,490,480	技工、工友待遇。		
1030 獎金					11,370,943			
		年	1	5,602,413	5,602,413	員工考績獎金。		
		年	1	5,768,530	5,768,530	員工年終工作獎金。		
1035 其他給與					784,000			
		年	1	784,000	784,000	員工休假補助費。		
1040 加班值班費					2,401,614			
		年	1	2,401,614	2,401,614	員工不休假加班費。		
1050 退休離職儲金					3,394,644			
		年	1	3,221,364	3,221,364	職員退休離職儲金。		
		年	1	173,280	173,280	技工及工友退休離職儲金。		
1055 保險					4,603,704			
		年	1	2,501,028	2,501,028	健保費。		

臺中市大里地政事務所

歲出計畫說明提要與各項費用明細表

中華民國 109 年度

單位：新臺幣元

一般行政 行政管理	分支計畫及用途別科目	單位	數量	單價	預算數	說明	一般行政 行政管理
		年	1	1,185,204	1,185,204	公保費。	
		年	1	917,472	917,472	勞保費。	
	02一般業務				14,980,000	市款14,670,000元，收支併列 310,000元	
	1000 人事費				22,000	市款22,000元	
	1040 加班值班費				22,000		
		年	1	22,000	22,000	業務加班費。	
	2000 業務費				14,768,000	市款14,458,000元，收支併列 310,000元	
	2003 教育訓練費				30,000		
		年	1	30,000	30,000	員工訓練進修貼補學分費。	
	2006 水電費				1,075,000		
		年	1	25,000	25,000	水費。(專款專用)	
		年	1	1,050,000	1,050,000	電費。(專款專用)	
	2009 通訊費				406,192		
		年	1	113,000	113,000	郵資費。	
		年	1	185,192	185,192	電話費、數據通訊或網路通訊 費。	
		年	1	108,000	108,000	地籍清理行政處理費-郵資及電 話費。(收支併列)	
	2021 其他業務租金				10,000		
		年	1	10,000	10,000	自動體外心臟電擊去顫器 (AED)租賃費用。	
	2024 稅捐及規費				151,190		
		年	1	75,590	75,590	公務車輛牌照稅。(詳公務車輛 明細表)	
		年	1	69,600	69,600	公務車輛燃料使用費。(詳公務 車輛明細表)	
		年	1	6,000	6,000	公務車輛檢驗費。(詳公務車輛 明細表)	

臺中市大里地政事務所

歲出計畫說明提要與各項費用明細表

中華民國 109 年度

單位：新臺幣元

一般行政—行政管理	分支計畫及用途別科目	單位	數量	單價	預算數	說明	一般行政—行政管理
	2027 保險費				44,636		
		年	1	44,636	44,636	公務車輛保險費。(詳公務車輛明細表)	
	2033 臨時人員酬金				10,296,000		
		人/年	26	396,000	10,296,000	行政助理(一般事務性工作者)薪津、年終獎金、勞、健保費及提繳退休金等。	
	2036 按日按件計資酬金				14,000		
		人/節	7	2,000	14,000	辦理講習、訓練、座談會等聘請講師鐘點費。	
	2045 國內組織會費				10,000		
		年	1	10,000	10,000	參加土地改革協會會費。	
	2051 物品				732,144		
		年	1	104,832	104,832	辦公用消耗品及非消耗品。	
		年	1	627,312	627,312	公務車輛油料費。(詳公務車輛明細表)(專款專用)	
	2054 一般事務費				747,518		
		年	1	460,000	460,000	辦公大樓清潔維護費。	
		年	1	50,000	50,000	保全費。	
		人/年	77	2,000	154,000	辦理員工自強活動、藝文活動、員工慶生、歲末聯歡、參加運動會等所需經費。(編制內人員49人，測助/工友28人)	
		年	1	2,000	2,000	推動消費者保護業務工作費。	
		年	1	81,518	81,518	印刷、環境佈置及其他雜支。	
	2063 房屋建築養護費				142,368		
		年	1	142,368	142,368	辦公廳舍保養、維修費。	
	2066 車輛及辦公器具養護費				574,952		
		年	1	523,600	523,600	機車、工程車、公務車養護費。(詳公務車輛明細表)	

臺中市大里地政事務所

歲出計畫說明提要與各項費用明細表

中華民國 109 年度

單位：新臺幣元

一般行政 行政管理	分支計畫及用途別科目	單位	數量	單價	預算數	說明	一般行政 行政管理
	2069 設施及機械設備養護費	人/年	49	1,048	51,352	辦公器具養護費。	
					432,000		
		年	1	230,000	230,000	消防簽證、機電設備、電梯、空調設備及公務用儀器設備等維修養護費。	
	2072 國內旅費	式	1	202,000	202,000	高壓斷路器(VCB)換裝維修計畫。(實施平均地權基金)	
					30,000		
		年	1	30,000	30,000	因公出差旅費。	
	2093 特別費				72,000		
		人x月	1x12	6,000	72,000	機關首長因公務需要應酬捐贈及聯繫接待等活動費。	
	3000 設備及投資				100,000	市款100,000元	
	3035 雜項設備費				100,000		
		年	1	100,000	100,000	基本零星設備。	
	4000 獎補助費				90,000	市款90,000元	
	4085 獎勵及慰問				90,000		
		人/年	15	6,000	90,000	退休員工三節慰問金。	
	07資訊管理				890,000	市款890,000元	
	1000 人事費				15,000	市款15,000元	
	1040 加班值班費				15,000		
		年	1	15,000	15,000	業務加班費。	
	2000 業務費				875,000	市款875,000元	
	2009 通訊費				50,000		
		年	1	50,000	50,000	網路通訊費、全國地政即時訊息發送平台簡訊費及郵資。	
	2018 資訊服務費				528,000		

臺中市大里地政事務所

歲出計畫說明提要與各項費用明細表

中華民國 109 年度

單位：新臺幣元

一般行政—行政管理	分支計畫及用途別科目	單位	數量	單價	預算數	說明	一般行政—行政管理
		年	1	500,000	500,000	電腦機房、電腦主機軟硬體及週邊設備等維護養護費。	
	2021 其他業務租金	年	1	28,000	28,000	悠遊卡端末設備清分服務費。	
					30,000		
		年	1	2,000	2,000	存放地政整合系統備份資料租金。	
	2036 按日按件計資酬金	年	1	28,000	28,000	租用影印機等事務機器費。	
					8,000		
	2051 物品	人/節	4	2,000	8,000	辦理講座、訓練、座談會等聘請講師鐘點費。	
					70,000		
	2054 一般事務費	年	1	70,000	70,000	地政資訊化所需耗材。	
					55,000		
		年	1	43,000	43,000	表冊印刷及其他雜支等。	
		年	1	12,000	12,000	辦理志工相關業務所需經費。	
	2069 設施及機械設備養護費				124,000		
		年	1	124,000	124,000	各項設備保養及維修。	
	2072 國內旅費				10,000		
		年	1	10,000	10,000	因公出差旅費。	

臺中市大里地政事務所

歲出計畫說明提要與各項費用明細表

中華民國 109 年度

單位：新臺幣元

地政業務—地價管理	業務計畫及工作計畫 名稱與編號		37193891302 地政業務-地價管理		承辦單位	第三課	預算金額	240千元	地政業務—地價管理
	歲出計畫說明	一.計畫內容：辦理土地分割合併改算作業、地價稅減免勘查、土地異動變更使用之調查及公告土地現值、基準地選定與查估、土地徵收市價補償查估暨實價登錄作業等。 二.預期成果：如期完成。							
用途別科目		單位	數量	單價	預算數	說明			
合計					240,000	市款98,000元，收支併列142,000元			
1000 人事費					12,000	市款12,000元			
1040 加班值班費		年	1	12,000	12,000	業務加班費。			
2000 業務費					228,000	市款86,000元，收支併列142,000元			
2009 通訊費		年	1	2,000	2,000	郵資及電話費。			
2018 資訊服務費		年	1	30,000	30,000	區段地價估價系統(web)維護費。			
2021 其他業務租金		年	1	48,000	48,000	租用影印機等事務機器費。			
2036 按日按件計資酬金		人/節	3	2,000	6,000	辦理講習、訓練、座談會等聘請講師鐘點費。			
2051 物品		年	1	20,000	20,000	辦理土地徵收補償市價查估暨實價登錄作業文具用品及耗材等。(實施平均地權基金)			
		年	1	20,000	20,000	辦理地價基準地選定及查估作業文具用品及耗材等。(實施平均地權基金)			
2054 一般事務費					30,000				

臺中市大里地政事務所

歲出計畫說明提要與各項費用明細表

中華民國 109 年度

單位：新臺幣元

地政業務—地價管理	用途別科目	單位	數量	單價	預算數	說明	地政業務—地價管理
	2072 國內旅費	年	1	30,000	30,000	辦理土地徵收補償市價查估暨實價登錄作業印刷費、業務宣導、開會及講習所需各項雜支等。(實施平均地權基金)	
					72,000		
		年	1	12,000	12,000	辦理地價基準地選定及查估作業出差旅費。(實施平均地權基金)	
		年	1	60,000	60,000	辦理土地徵收補償市價查估暨實價登錄作業出差旅費。(實施平均地權基金)	

臺中市大里地政事務所

歲出計畫說明提要與各項費用明細表

中華民國 109 年度

單位：新臺幣元

地政業務 — 地用管理	業務計畫及工作計畫 名稱與編號		37193891304 地政業務-地用管理	承辦單位	第四課	預算金額	172千元	地政業務 — 地用管理
	歲出計畫說明	一.計畫內容：辦理非都市土地分區調整，使用編定業務、文書、檔案、印信、事務採購、出納、財管等業務。 二.預期成果：如期完成。						
用途別科目		單位	數量	單價	預算數	說明		
合計					172,000	市款172,000元		
1000 人事費					6,000	市款6,000元		
1040 加班值班費		年	1	6,000	6,000	業務加班費。		
2000 業務費					166,000	市款166,000元		
2009 通訊費		年	1	5,000	5,000	郵資。		
2018 資訊服務費		年	1	6,000	6,000	檔案管理、土地編定等系統維護費。		
2036 按日按件計資酬金		人節	4	2,000	8,000	辦理講習、訓練、座談會等聘請講師鐘點費。		
2051 物品		年	1	50,000	50,000	辦公用消耗品及非消耗品。		
2054 一般事務費		年	1	39,000	39,000	晒圖及表冊印刷等各項雜支。		
2069 設施及機械設備養護費		年	1	18,000	18,000	各項設備保養及維修。		
2072 國內旅費		年	1	40,000	40,000	因公出差旅費。		

臺中市大里地政事務所

歲出計畫說明提要與各項費用明細表

中華民國 109 年度

單位：新臺幣元

地政業務 測量管理	業務計畫及工作計畫 名稱與編號		37193891307 地政業務-測量管理	承辦單位	第二課	預算金額	4,353千元	地政業務 測量管理
	歲出計畫說明	一.計畫內容：辦理土地建物勘查、複丈(分割、合併、鑑定等)人工影印地籍圖及建物平面圖謄本核發、土地建物測量、申請書檔案管理、地籍圖倉庫管理等業務。 二.預期成果：如期完成。						
用途別科目		單位	數量	單價	預算數	說明		
合計					4,353,000	市款1,724,000元，收支併列2,629,000元		
1000 人事費					1,377,000	市款637,000元，收支併列740,000元		
1020 約聘僱人員待遇		人/年	1	418,992	418,992	地籍圖重測計畫-僱用約僱人員五等之薪資。(依據內政部國土測繪中心108.8.6測重字第1081565193號函)		
1030 獎金		人/年	1	52,374	52,374	地籍圖重測計畫-僱用約僱人員五等之年終工作獎金。(依據內政部國土測繪中心108.8.6測重字第1081565193號函)		
1035 其他給與		人/年	1	16,000	16,000	地籍圖重測計畫-僱用約僱人員五等之休假補助費。(依據內政部國土測繪中心108.8.6測重字第1081565193號函)		
1040 加班值班費		人x月	26x12	2,000	624,000	依據行政院103.6.26院授人給字第1030028359號函測量助理按月支領測量工作費。		
		年	1	13,000	13,000	業務加班費。		
		年	1	110,000	110,000	地籍圖重測計畫-業務加班費。(依據內政部國土測繪中心108.8.6測重字第1081565193號函)		

臺中市大里地政事務所

歲出計畫說明提要與各項費用明細表

中華民國 109 年度

單位：新臺幣元

用途別科目	單位	數量	單價	預算數	說明
1050 退休離職儲金	年	1	40,000	40,000	圖解數化地籍圖整合建置及都市計畫地形圖套疊工作-業務加班費。(依據內政部國土測繪中心108.7.24測籍字第1081560219號函)
	年	1	18,286	18,286	地籍圖重測計畫-僱用約僱人員五等之不休假加班費。(依據內政部國土測繪中心108.8.6測重字第1081565193號函)
	人/年	1	27,504	27,504	地籍圖重測計畫-僱用約僱人員五等之退休離職儲金。(依據內政部國土測繪中心108.8.6測重字第1081565193號函)
1055 保險	人/年	1	20,772	20,772	地籍圖重測計畫-僱用約僱人員五等之健保費。(依據內政部國土測繪中心108.8.6測重字第1081565193號函)
	人/年	1	36,072	36,072	地籍圖重測計畫-僱用約僱人員五等之勞保費。(依據內政部國土測繪中心108.8.6測重字第1081565193號函)
2000 業務費				2,976,000	市款1,087,000元，收支併列1,889,000元
2006 水電費	年	1	20,000	20,000	地籍圖重測計畫-電費。(依據內政部國土測繪中心108.8.6測重字第1081565193號函)
	年	1	160,000	160,000	地籍圖重測計畫-郵資及電話費。(市庫50千元，中央補助款110千元)(依據內政部國土測繪中心108.8.6測重字第1081565193號函)
2009 通訊費				160,000	
2021 其他業務租金	年	1	60,000	60,000	地籍圖重測計畫-租用影印機等事務機器費。(依據內政部國土測繪中心108.8.6測重字第1081565193號函)

臺中市大里地政事務所

歲出計畫說明提要與各項費用明細表

中華民國 109 年度

單位：新臺幣元

用途別科目	單位	數量	單價	預算數	說明
2036 按日按件計資酬金				10,000	
	人節	5	2,000	10,000	辦理講習、訓練、座談會等聘請講師鐘點費。
2051 物品				347,000	
	年	1	17,000	17,000	辦公用消耗品及非消耗品。
	年	1	120,000	120,000	購買土地界標。(收支併列)
	年	1	80,000	80,000	地籍圖重測計畫-業務所需辦公器具耗材及文具用品等。(市庫60千元，中央補助款20千元)(依據內政部國土測繪中心108.8.6測重字第1081565193號函)
	年	1	130,000	130,000	圖解數化地籍圖整合建置及都市計畫地形圖套疊計畫-業務所需辦公器具耗材及文具用品等。(市庫21千元，中央補助款109千元)(依據內政部國土測繪中心108.7.24測籍字第1081560219號函)
2054 一般事務費				100,000	
	年	1	25,000	25,000	測量業務用印刷、業務宣導、開會、講習及其他雜支等。
	年	1	45,000	45,000	地籍圖重測計畫-印刷費、業務宣導、開會及講習所需各項費用及其他雜支等。(市庫25千元，中央補助款20千元)(依據內政部國土測繪中心108.8.6測重字第1081565193號函)
	年	1	30,000	30,000	圖解數化地籍圖整合建置及都市計畫地形圖套疊計畫-業務所需印刷費、開會及講習等各項費用。(市庫10千元，中央補助款20千元)(依據內政部國土測繪中心108.7.24測籍字第1081560219號函)
2069 設施及機械設備養護費				999,000	
	年	1	45,000	45,000	測量業務用複丈儀器及電腦、辦公器具之保養維護等。
	年	1	700,000	700,000	辦理圖根點補建、新建計畫。(實施平均地權基金)

臺中市大里地政事務所

歲出計畫說明提要與各項費用明細表

中華民國 109 年度

單位：新臺幣元

用途別科目	單位	數量	單價	預算數	說明
2072 國內旅費	年	1	104,000	104,000	地籍圖重測計畫-加密控制點及圖根測量維護、複丈儀器及辦公器具之保養維護等。(市庫54千元，中央補助款50千元)(依據內政部國土測繪中心108.8.6測重字第1081565193號函)
	年	1	150,000	150,000	圖解數化地籍圖整合建置及都市計畫地形圖套疊計畫-加密控制點及圖根測量維護、複丈儀器及辦公器具之保養維護等。(市庫50千元，中央補助款100千元)(依據內政部國土測繪中心108.7.24測籍字第1081560219號函)
				1,280,000	
	年	1	320,000	320,000	因公出差旅費。
	年	1	580,000	580,000	地籍圖重測計畫-因公出差旅費。(市庫320千元，中央補助款260千元)(依據內政部國土測繪中心108.8.6測重字第1081565193號函)
	年	1	380,000	380,000	圖解數化地籍圖整合建置及都市計畫地形圖套疊計畫-因公出差旅費。(市庫80千元，中央補助款300千元)(依據內政部國土測繪中心108.7.24測籍字第1081560219號函)

臺中市大里地政事務所

歲出計畫說明提要與各項費用明細表

中華民國 109 年度

單位：新臺幣元

地政業務—登記管理	業務計畫及工作計畫 名稱與編號		37193891309 地政業務-登記管理	承辦單位	第一課	預算金額	1,531千元	地政業務—登記管理
	歲出計畫說明	一.計畫內容：辦理土地建物之登記審核及登記、校對、未辦繼承登記土地建物列冊管理、人工影印登記簿謄本核發、登記申請書檔案管理、地籍倉庫管理等業務。 二.預期成果：如期完成。						
用途別科目		單位	數量	單價	預算數	說明		
合計					1,531,000	市款1,431,000元，收支併列100,000元		
1000 人事費					60,000	市款60,000元		
1040 加班值班費		年	1	60,000	60,000	業務加班費。		
2000 業務費					1,471,000	市款1,371,000元，收支併列100,000元		
2009 通訊費		年	1	122,000	122,000	郵資及電話費。		
2021 其他業務租金		年	1	24,000	24,000	租用影印機等事務機器費。		
2036 按日按件計資酬金		人/節	14	2,000	28,000	辦理講習、訓練、座談會等聘請講師鐘點費。		
2051 物品		年	1	111,200	111,200	辦公用消耗品及非消耗品。		
		年	1	60,000	60,000	地籍清理行政處理費-業務所需文具用品及耗材等。(收支併列)		
		年	1	1,031,800	1,031,800	土地建物所有權狀及他項權利書狀印刷費。		
2054 一般事務費		年	1	40,000	40,000	地籍清理行政處理費-業務所需印刷費、業務宣導、開會及講習所需各項雜支等。(收支併列)		

臺中市大里地政事務所

歲出計畫說明提要與各項費用明細表

中華民國 109 年度

單位：新臺幣元

地政業務 — 登記管理	用途別科目	單位	數量	單價	預算數	說明	地政業務 — 登記管理
	2069 設施及機械設備養 護費	年	1	24,000	24,000	各項設備保養及維修。	
	2072 國內旅費	年	1	30,000	30,000	因公出差旅費。	

臺中市大里地政事務所

歲出計畫說明提要與各項費用明細表

中華民國 109 年度

單位：新臺幣元

一般建築及設備—一般建築及設備	業務計畫及工作計畫 名稱與編號		37193899001 一般建築及設備-一般建築及設備	承辦單位	各課室	預算金額	190千元	一般建築及設備—一般建築及設備
	歲出計畫說明	一.計畫內容：充實公務用各項設備，提升為民服務效率。 二.預期成果：如期完成。						
	用途別科目	單位	數量	單價	預算數	說明		
	合計				190,000	收支併列190,000元		
	3000 設備及投資				190,000	收支併列190,000元		
	3020 機械設備費				190,000			
		式	1	190,000	190,000	電梯維修更新計畫。(實施平均地權基金)(第四課)		

臺中市大里地政事務所

各項費用彙計表

中華民國109年度

單位：新臺幣千元

工作計畫名稱及編號	37193890101 行政管理	37193891302 地價管理	37193891304 地用管理	37193891307 測量管理	37193891309 登記管理	37193899001 一般建築及 設備	合 計
第一、二級用途別 科目名稱及編號							
合 計	82,818	240	172	4,353	1,531	190	89,304
100000人事費	66,985	12	6	1,377	60		68,440
101500法定編制人員待遇	32,903						32,903
102000約聘僱人員待遇				419			419
102500技工及工友待遇	11,490						11,490
103000獎金	11,371			52			11,423
103500其他給與	784			640			1,424
104000加班值班費	2,439	12	6	181	60		2,698
105000退休離職儲金	3,395			28			3,422
105500保險	4,604			57			4,661
200000業務費	15,643	228	166	2,976	1,471		20,484
200300教育訓練費	30						30
200600水電費	1,075			20			1,095
200900通訊費	456	2	5	160	122		745
201800資訊服務費	528	30	6				564
202100其他業務租金	40	48		60	24		172
202400稅捐及規費	151						151
202700保險費	45						45
203300臨時人員酬金	10,296						10,296
203600按日按件計資酬金	22	6	8	10	28		74
204500國內組織會費	10						10
205100物品	802	40	50	347	1,203		2,442
205400一般事務費	803	30	39	100	40		1,012
206300房屋建築養護費	142						142
206600車輛及辦公器具養護費	575						575
206900設施及機械設備養護費	556		18	999	24		1,597
207200國內旅費	40	72	40	1,280	30		1,462
209300特別費	72						72
300000設備及投資	100					190	290
302000機械設備費						190	190
303500雜項設備費	100						100
400000獎補助費	90						90
408500獎勵及慰問	90						90

臺中市大里地政事務所

歲出一級用途別科目分析表

中華民國109年度

單位：新臺幣千元

名稱及編號	合計	經常支出						資本支出					
		人事費	業務費	獎補助費	債務費	預備金	小計	人事費	業務費	設備及投資	獎補助費	預備金	小計
合計	89,304	68,440	20,484	90			89,014			290			290
37193890000 民政支出	89,304	68,440	20,484	90			89,014			290			290
37193890100 一般行政	82,818	66,985	15,643	90			82,718			100			100
37193890101 行政管理	82,818	66,985	15,643	90			82,718			100			100
37193891300 地政業務	6,296	1,455	4,841				6,296						
37193891302 地價管理	240	12	228				240						
37193891304 地用管理	172	6	166				172						
37193891307 測量管理	4,353	1,377	2,976				4,353						
37193891309 登記管理	1,531	60	1,471				1,531						
37193899000 一般建築及設備	190									190			190
37193899001 一般建築及設備	190									190			190

臺中市大里地政事務所

資本支出分析表

中華民國109年度

單位：新臺幣千元

名稱及編號	合計	設備及投資								其他資本支出	
		土地	房屋建築及設備	公共建設及設施	機械設備	運輸設備	資訊軟體設備	雜項設備	權利		投資
合計	290				190			100			
37193890100 一般行政	100							100			
37193890101 行政管理	100							100			
37193899000 一般建築及設備	190				190						
37193899001 一般建築及設備	190				190						

臺中市大里地政事務所

人事費彙計表

中華民國109年度

單位：新臺幣元

類別	預算員額	全年度人事費											備註	
		民意代表待遇	政務人員待遇	法定編制人員待遇	約聘僱人員待遇	技工及工友待遇	獎金	其他給與	加班值班費	退休退職給付	退休離職儲金	保險		合計
合計	78			32,902,615	418,992	11,490,480	11,423,317	1,424,000	2,697,900		3,422,148	4,660,548	68,440,000	
正式員額	49			32,902,615			8,977,092	784,000	1,444,074		3,221,364	3,069,912	50,399,057	
職員	49			32,902,615			8,977,092	784,000	1,444,074		3,221,364	3,069,912	50,399,057	
約聘僱人員	1				418,992		52,374	16,000	18,286		27,504	56,844	590,000	
技工	26					10,725,000	2,234,376		893,750		173,280	1,428,648	15,455,054	
工友	2					765,480	159,475		63,790			105,144	1,093,889	
其他人事費								624,000	278,000				902,000	

臺中市大里地政事務所

人 事 費 分 析 表

中華民國109年度

0137010100-民政支出-一般行政-行政管理

單位：新臺幣元

類別	預算員額	全年度人事費											備註	
		民意代表待遇	政務人員待遇	法定編制人員待遇	約聘僱人員待遇	技工及工友待遇	獎金	其他給與	加班值班費	退休退職給付	退休離職儲金	保險		合計
合計	77			32,902,615		11,490,480	11,370,943	784,000	2,438,614		3,394,644	4,603,704	66,985,000	
正式員額	49			32,902,615			8,977,092	784,000	1,444,074		3,221,364	3,069,912	50,399,057	
職員	49			32,902,615			8,977,092	784,000	1,444,074		3,221,364	3,069,912	50,399,057	
技工	26					10,725,000	2,234,376		893,750		173,280	1,428,648	15,455,054	
工友	2					765,480	159,475		63,790			105,144	1,093,889	
其他人事費									37,000				37,000	

臺中市大里地政事務所

人 事 費 分 析 表

中華民國109年度

0137130200-民政支出-地政業務-地價管理

單位：新臺幣元

類別	預算員額	全年度人事費											備註	
		民意代表待遇	政務人員待遇	法定編制人員待遇	約聘僱人員待遇	技工及工友待遇	獎金	其他給與	加班值班費	退休退職給付	退休離職儲金	保險		合計
合計									12,000				12,000	
其他人事費									12,000				12,000	

臺中市大里地政事務所

人 事 費 分 析 表

中華民國109年度

0137130400-民政支出-地政業務-地用管理

單位：新臺幣元

類別	預算員額	全年度人事費											備註	
		民意代表待遇	政務人員待遇	法定編制人員待遇	約聘僱人員待遇	技工及工友待遇	獎金	其他給與	加班值班費	退休退職給付	退休離職儲金	保險		合計
合計									6,000				6,000	
其他人事費								6,000					6,000	

臺中市大里地政事務所

人 事 費 分 析 表

中華民國109年度

0137130700-民政支出-地政業務-測量管理

單位：新臺幣元

類別	預算員額	全年度人事費											備註	
		民意代表待遇	政務人員待遇	法定編制人員待遇	約聘僱人員待遇	技工及工友待遇	獎金	其他給與	加班值班費	退休退職給付	退休離職儲金	保險		合計
合計	1				418,992		52,374	640,000	181,286		27,504	56,844	1,377,000	
約聘僱人員	1				418,992		52,374	16,000	18,286		27,504	56,844	590,000	
其他人事費								624,000	163,000				787,000	

臺中市大里地政事務所

人事費分析表

中華民國109年度

0137130900-民政支出-地政業務-登記管理

單位：新臺幣元

類別	預算員額	全年度人事費											備註	
		民意代表待遇	政務人員待遇	法定編制人員待遇	約聘僱人員待遇	技工及工友待遇	獎金	其他給與	加班值班費	退休退職給付	退休離職儲金	保險		合計
合計									60,000				60,000	
其他人事費									60,000				60,000	

臺中市大里地政事務所

約聘僱人員費用分析表

中華民國109年度

單位：新臺幣元

款	項	目	節	科 目	約聘人員 (人*月)	約僱人員 (人*月)	全年度預算數	說 明
				名稱及編號				
				合 計			590,000	包括約聘僱人員待遇418,992元、年終工作獎金52,374元、不休假加班費18,286元、保險費56,844元、離職儲金27,504元及休假補助16,000元。
19				00190000000 臺中市政府地政局主管			590,000	
	010			00193890000 臺中市大里地政事務所			590,000	
		02		37193891300 地政業務			590,000	
			03	37193891307 測量管理			590,000	
						1x12	590,000	

臺中市大里地政事務所

公務車輛明細表

中華民國109年度

單位：新臺幣元

業務計畫 及工作計 畫名稱	車輛 數	車輛 種類	乘客 人數 (不含 司機)	購置 年月	汽缸總 排氣量 (立方 公分)	牌照稅 (全年)	燃料使 用費 (全年)	油料費(全年)			養 護 費	車輛 保險 費	車輛 檢驗 費	備註
								數量 (公升)	單價 (元)	金額				
一般行政 行政管理		現有車輛				75,590	69,600			627,312	523,600	44,636	6,000	
	1	小貨車	1	09608	1997	3,600	7,710	1,668	28.0	46,704	51,000	3,747	750	6407-TZ
	1	小貨車	1	09608	1997	3,600	7,710	1,668	28.0	46,704	51,000	3,747	750	6409-TZ
	1	小貨車	1	09708	1198	1,800	4,320	1,668	28.0	46,704	51,000	3,747	750	0261-WH
	1	小貨車	1	09908	1198	1,800	4,320	1,668	28.0	46,704	51,000	3,747	450	5409-C7
	1	小客貨兩用車	4	09511	1198	4,320	4,320	1,668	28.0	46,704	51,000	2,915	750	3422-SC
	1	小客貨兩用車	4	09511	1198	4,320	4,320	1,668	28.0	46,704	51,000	2,915	750	3423-SC
	1	小客貨兩用車	4	10206	2261	11,230	6,180	1,668	28.0	46,704	51,000	2,915	450	ABW-5087
	1	小客貨兩用車	4	10206	2261	11,230	6,180	1,668	28.0	46,704	51,000	2,915	450	ABW-5110
	1	小客貨兩用車	4	10206	2261	11,230	6,180	1,668	28.0	46,704	51,000	2,915	450	ABW-5112
	1	小客貨兩用車	4	10406	2378	11,230	6,180	1,668	28.0	46,704	34,000	2,915	450	AKR-5509
	1	小客貨兩用車	4	10802	2359	11,230	6,180	1,668	28.0	46,704	8,500	2,915		BBC-6920
	1	重型機車		08607	147		600	312	28.0	8,736	1,700	711		IMY-943
	1	重型機車		08709	72		450	312	28.0	8,736	1,700	711		NRE-018
	1	重型機車		09605	124		450	312	28.0	8,736	1,700	711		6GV-972
	1	重型機車		09705	124		450	312	28.0	8,736	1,700	711		261-DRU
1	重型機車		09705	124		450	312	28.0	8,736	1,700	711		262-DRU	

臺中市大里地政事務所

公務車輛明細表

中華民國109年度

單位：新臺幣元

業務計畫 及工作計 畫名稱	車輛 數	車輛 種類	乘客 人數 (不含 司機)	購置 年月	汽缸總 排氣量 (立方 公分)	牌照稅 (全年)	燃料使 用費 (全年)	油料費(全年)			養 護 費	車輛 保險 費	車輛 檢驗 費	備註
								數量 (公升)	單價 (元)	金額				
	1	重型機車		09804	101		450	312	28.0	8,736	1,700	711		251-EJG
	1	重型機車		09906	125		450	312	28.0	8,736	1,700	711		720-GXE
	1	重型機車		09906	125		450	312	28.0	8,736	1,700	711		721-GXE
	1	重型機車		09906	125		450	312	28.0	8,736	1,700	711		722-GXE
	1	重型機車		10706	124		450	312	28.0	8,736	1,700	711		MUB-975
	1	重型機車		10706	124		450	312	28.0	8,736	1,700	711		MUB-976
	1	重型機車		10706	124		450	312	28.0	8,736	1,700	711		MUB-977
	1	重型機車		10706	124		450	312	28.0	8,736	1,700	711		MUB-978
		合計				75,590	69,600			627,312	523,600	44,636	6,000	

歲出按職能及經

中華民國109

職能別分類	經濟性分類	經常支出							資本支出						
		受僱人員報酬	購買商品及勞務支出	債務利息	土地租金支出	經常移轉			經常支出合計	投資及增資					
						對企業	對非營利及民間機構	對政府		對國外	對營業基金	對非營業特種基金	對民間企業		
總計		78,840	10,084						90			89,014			
01 一般公共事務		78,840	10,084						90			89,014			
02 防衛															
03 公共秩序與安全															
04 教育															
05 保健															
06 社會安全與福利															
07 住宅及社區服務															
08 娛樂、文化與宗教															
09 燃料與能源															
10 農、林、漁、牧業															
11 礦業、製造業及營造業															
12 運輸及通信															
13 其他經濟服務															
14 環境保護															
15 其他支出															

地政事務所

濟性綜合分類表

年度

單位：新臺幣千元

資本支出													資本支出合計	總計
資本移轉				土地購入	無形資產購入	固定資本形成								
對企業	對非營利及民間機構	對政府	對國外			住宅	非住宅房屋	營建工程	運輸工具	資訊軟體	其他設備	土地改良		
											290		290	89,304
											290		290	89,304

臺中市大里地政事務所

轉帳收支對照表

中華民國109年度

單位：新臺幣千元

歲				出		歲				入					
科				目		科				目					
款	項	目	節	名稱及編號		款	項	目	節	名稱及編號					
				預算數						預算數					
				總計		3,371						總計		3,371	
19				00190000000	3,251	06				09000000000				1,809	
				臺中市政府地政局主管						補助及協助收入					
	010			00193890000	3,251	066				09193800000				1,809	
				臺中市大里地政事務所						臺中市政府地政局					
		01		37193890100	310			01		09193800100				1,809	
				一般行政						上級政府補助收入					
			01	37193890101	310				01	09193800102				1,809	
				行政管理						計畫型補助收入					
			02	37193891300	2,751	08				12000000000				1,442	
				地政業務						其他收入					
			01	37193891302	142			089		12193800000				1,442	
				地價管理						臺中市政府地政局					
			03	37193891307	2,509				01	12193800200				1,442	
				測量管理						雜項收入					
			04	37193891309	100				02	12193800210				1,442	
				登記管理						其他雜項收入					
			03	37193899000	190										
				一般建築及設備											
			01	37193899001	190										
				一般建築及設備											
19				00190000000	120	08				12000000000				120	
				臺中市政府地政局主管						其他收入					
	010			00193890000	120			098		12193890000				120	
				臺中市大里地政事務所						臺中市大里地政事務所					
		02		37193891300	120				01	12193890200				120	
				地政業務						雜項收入					
			03	37193891307	120					12193890210				120	
				測量管理					02	其他雜項收入					