

機關編號
19-389

臺中市大里地政事務所

中華民國 107 年度

(自107年1月1日起至107年12月31日止)

單位預算

臺中市大里地政事務所

目次

中華民國107年度

甲、預算總說明	19389- 1頁
乙、主要表	
1. 歲入來源別預算表	19389- 5頁
2. 歲出機關別預算表	19389- 7頁
丙、附屬表	
1. 歲入項目說明提要與預算明細表	19389- 9頁
2. 歲出計畫說明提要與各項費用明細表	19389-17頁
3. 各項費用彙計表	19389-33頁
4. 歲出一級用途別科目分析表	19389-35頁
5. 資本支出分析表	19389-36頁
6. 人事費彙計表	19389-37頁
7. 人事費分析表	19389-38頁
8. 約聘僱人員費用分析表	19389-43頁
9. 公務車輛明細表	19389-44頁
10. 歲出按職能及經濟性綜合分類表	19389-47頁
11. 轉帳收支對照表	19389-49頁

臺中市大里地政事務所

預算總說明

中華民國 107 年度

一、現行法定職掌

(一)機關主要職掌：本所承市長之命，受地政局指揮監督，掌理本市大里、霧峰、烏日等三區之土地登記、測量、地價、地用、地政資訊及推行土地政策等業務。

(二)內部分層業務：

- 1.主任：綜理全所業務。
- 2.秘書：承主任之命，襄理主任綜理所務。
- 3.第一課：掌理土地建物之登記審核及登記、校對、未辦繼承登記土地建物列冊管理、法院及稅捐機關囑託登記、地籍清理等業務。
- 4.第二課：掌理土地及建物複丈、測量、畸零地會勘、地目變更勘查、法院囑託測量、土地建物測量申請書檔案管理、地籍圖庫管理等業務。
- 5.第三課：掌理平均地權業務、規定地價、編製公告土地現值、土地分割合併改算地價、空地調查、核發地價證明、實價登錄及其他法令規定有關地價等業務。
- 6.第四課：非都市土地分區調整、使用編定業務、畸零地會勘、公地勘查、總務、公文文書處理、印信、典守與財產管理及出納等業務。
- 7.資訊課：掌理研考、地籍資料統計、地籍資料電子處理、單一窗口謄本核發、資訊資料庫管理維護等業務。
- 8.會計室：掌理預算、決算、會計處理並辦理統計等業務。
- 9.人事管理員：掌理任免、遷調、考績、獎懲、退休撫卹及員工福利等業務。

臺中市大里地政事務所

預算總說明

中華民國 107 年度

組織系統圖

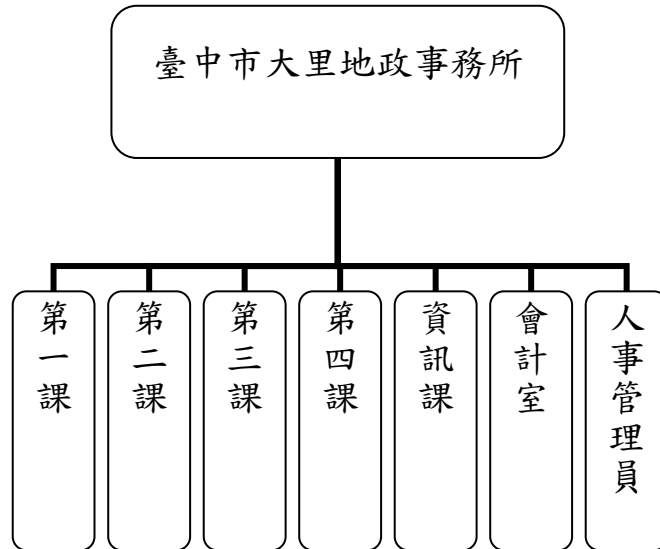

員額編制表

類別	法定編制員額	本年度預算員額	上年度預算員額	與上年度預算員額比較增減
合計	78	78	78	-
職員	49	49	49	-
技工	27	27	27	-
工友	2	2	2	-

臺中市大里地政事務所

預算總說明

中華民國 107 年度

二、前年度及上年度已過期間計畫實施及預算執行情形：

(一) 前年度計畫實施成果及決算辦理概況：

1、歲入部分：預算數 109,289 千元，決算數 86,401 千元，執行率 79.06%。

2、歲出部分：預算數 94,634 千元，決算數 89,758 千元，執行率 94.85%。

(二) 上年度已過期間計畫實施及預算執行概況：

1、歲入部分：預算數 93,689 千元，截至 6 月底實收數 40,531 千元，執行率 43.26%。

2、歲出部分：預算數 91,901 千元，截至 6 月底實付數 48,849 千元，執行率 53.15%。

三、本年度施政計畫重點及預算提要：

(一) 本年度計畫重點及預期績效：

1、歲入部分：依據土地法及地籍測量實施規則等規定收取規費，以充裕市庫收入。

2、歲出部分：依規定辦理各項土地行政業務，力求流程簡化並提供迅速、精確的服務，以提升行政工作效率，並受內政部國土測繪中心補助辦理地籍圖重測計畫及內政部補助辦理地籍清理實施計畫。

(二) 本年度預算提要及成本估計：

1、歲入部分：歲入預算數 81,388 千元，其中罰款及賠償收入 1,300 千元、規費收入 80,000 千元、財產收入 4 千元、其他收入 84 千元。

2、歲出部分：歲出預算數 91,215 千元，依經費門分：

(1)經常門預算數 89,926 千元(佔 98.59%)，包括：人事費 68,973 千元、業務費 20,863 千元、獎補助費 90 千元，其中行政管理 81,578 千元、地價管理 322 千元、地用管理 172 千元、測量管理 6,917 千元及登記管理 937 千元。

(2)資本門預算數 1,289 千元(佔 1.41%)，包括：房屋建築及設備費 1,000 千元、運輸設備費 189 千元、雜項設備費 100 千元，其中行政管理 100

臺中市大里地政事務所

預算總說明

中華民國 107 年度

千元、一般建築及設備 1,189 千元。

四、其他必要之分析事項：

(一) 主要增加原因：

1、歲出部分：

(1)公務車相關費用等增列 155 千元。

(2)辦理圖根點補建、新建計畫增列 700 千元。(實施平均地權基金)

(3)廁所整修計畫增列 1,000 千元及二行程機車汰舊換新計畫增列 189 千元。(實施平均地權基金)

(二) 主要減少原因：

1、歲入部分：

(1)罰款及賠償收入-罰金罰鍰及怠金減列 100 千元。

(2)規費收入-行政規費收入減列 12,000 千元。

(3)規費收入-使用規費收入減列 200 千元。

(4)財產收入-財產孳息減列 1 千元。

2、歲出部分：

(1)地籍清理行政處理費減列 47 千元。(收支併列)

(2)地籍清理實施計畫減列 21 千元。(內政部補助)

(3)地價基準地選定及查估作業減列 55 千元。(實施平均地權基金)

(4)辦理圖解數化地籍圖整合建置及都市計畫地形圖套疊計畫(補助款及配合款)減列 1,094 千元。(內政部國土測繪中心補助)

(5)辦理多目標地籍圖整合計畫減列 380 千元。(實施平均地權基金)

(6)辦理地籍圖重測計畫(補助款及配合款)減列 721 千元。(內政部國土測繪中心補助)

(7)大尺寸彩色噴墨繪圖機採購計畫減列 300 千元及 5 樓地政檔案及文物展示區冷氣設備新增計畫減列 112 千元。(實施平均地權基金)

臺中市大里地政事務所

歲入來源別預算表

中華民國 107 年度

單位：新臺幣千元

科 目				本年度 預算數	上年度 預算數	前年度 決算數	本年度與 上年度比較	說明及法令依據	
款	項	目	節						名稱及編號
				合計	81,388	93,689	86,400	-12,301	
				經常門合計	81,388	93,689	86,400	-12,301	
02				03000000000	1,300	1,400	2,871	-100	
	102			罰款及賠償收入					
				03193890000	1,300	1,400	2,871	-100	
				臺中市大里地政事務所					
			01	03193890100	1,300	1,400	2,871	-100	
				罰金罰鍰及怠金					
			01	03193890101	1,300	1,400	2,871	-100	登記罰鍰。1,300千元
				罰金罰鍰					
03				04000000000	80,000	92,200	83,417	-12,200	
	102			規費收入					
				04193890000	80,000	92,200	83,417	-12,200	
				臺中市大里地政事務所					
			01	04193890100	76,000	88,000	79,948	-12,000	
				行政規費收入					
			01	04193890101	13,000	15,000	10,473	-2,000	土地複丈費、建築改良物測量費及法院鑑定費。13,000千元
				審查費					
			02	04193890102	3,000	3,000	2,833	-	書狀費。3,000千元
				證照費					
			03	04193890103	60,000	70,000	66,642	-10,000	登記費。60,000千元
				登記費					
			02	04193890200	4,000	4,200	3,469	-200	
				使用規費收入					
			01	04193890204	4,000	4,200	3,469	-200	地籍圖冊閱覽抄錄費及各項謄本。(第一課、第二課、資訊課)4,000千元
				資料使用費					
04				06000000000	4	5	43	-1	
	112			財產收入					
				06193890000	4	5	43	-1	
				臺中市大里地政事務所					
			01	06193890100	3	4	2	-1	
				財產孳息					
			01	06193890101	3	4	2	-1	利息收入。3千元
				利息收入					
			02	06193890500	1	1	41	-	
				廢舊物資售價					
			01	06193890501	1	1	41	-	財產報廢變賣收入。1千元
				廢舊物資售價					
08				11000000000	84	84	70	-	
	094			其他收入					
				11193890000	84	84	70	-	
				臺中市大里地政事務所					

臺中市大里地政事務所

歲入來源別預算表

中華民國 107 年度

單位：新臺幣千元

科 目				本年度 預算數	上年度 預算數	前年度 決算數	本年度與 上年度比較	說明及法令依據
款	項	目	節					
		01		84	84	70	-	
			02	84	84	70	-	出售土地界標。(收支併列)(第二課)80千元
								其他雜項收入。(第四課)4千元

臺中市大里地政事務所

歲出機關別預算表

中華民國 107 年度

單位：新臺幣千元

科目				本年度 預算數	上年度 預算數	前年度 決算數	本年度與 上年度比較	說 明	
款	項	目	節						名稱及編號
19				00190000000	91,215	91,901	89,758	-686	
	010			臺中市政府地政局主管					
		01		00193890000	91,215	91,901	89,758	-686	
				臺中市大里地政事務所					
			01	33193890100	81,678	81,464	80,654	214	
				一般行政					
			01	33193890101	81,678	81,464	80,654	214	一、本科目包括行政管理
				行政管理					二、本年度預算數包括： 人事費66,416千元 業務費15,072千元 設備及投資100千元 獎補助費90千元
									三、本年度預算數與上年度比較： 增加 214千元 減列 人事費24千元 增列 業務費210千元 增列 設備及投資100千元 減列 獎補助費72千元
		02		33193891300	8,348	9,925	8,537	-1,577	
				地政業務					
			01	33193891302	322	367	350	-45	一、本科目包括地價管理
				地價管理					二、本年度預算數包括： 人事費12千元 業務費310千元
									三、本年度預算數與上年度比較： 減少 45千元 減列 人事費8千元 減列 業務費37千元
			02	33193891304	172	172	148	-	一、本科目包括地用管理
				地用管理					二、本年度預算數包括： 人事費6千元 業務費166千元
									三、本年度預算數與上年度比較： 減列 人事費4千元 增列 業務費4千元
			03	33193891307	6,917	8,437	6,344	-1,520	一、本科目包括測量管理
				測量管理					

臺中市大里地政事務所

歲出機關別預算表

中華民國 107 年度

單位：新臺幣千元

科 目				本年度 預算數	上年度 預算數	前年度 決算數	本年度與 上年度比較	說 明	
款	項	目	節						名稱及編號
			04	33193891309 登記管理	937	949	1,695	-12	<p>二、本年度預算數包括： 人事費2,472千元 業務費4,445千元</p> <p>三、本年度預算數與上年度比較： 減少 1,520千元 增列 人事費427千元 減列 業務費1,947千元</p> <p>一、本科目包括登記管理</p> <p>二、本年度預算數包括： 人事費67千元 業務費870千元</p> <p>三、本年度預算數與上年度比較： 減少 12千元 減列 人事費39千元 增列 業務費27千元</p>
		03		33193899000 一般建築及設備	1,189	512	567	677	
			01	33193899001 一般建築及設備	1,189	512	567	677	<p>一、本科目包括一般建築及設備</p> <p>二、本年度預算數包括： 設備及投資1,189千元</p> <p>三、本年度預算數與上年度比較： 增加 677千元 增列 設備及投資677千元</p>

臺中市大里地政事務所

歲入項目說明提要與預算明細表

經常門

中華民國 107 年度

單位：新臺幣元

罰金罰鍰及怠金—罰金罰鍰

罰金罰鍰及怠金—罰金罰鍰

來源別子目及細目編號	03193890101 罰金罰鍰及怠金-罰金罰鍰	承辦單位	第一課	預算金額	1,300千元
歲入項目說明	一.項目內容：登記罰鍰。 二.法令依據：土地法第73條及土地登記規則。				
科目名稱及編號	單位	數量	單價	預算數	說明及收入依據
合計 03193890101 罰金罰鍰	年	1	1,300,000	1,300,000 1,300,000	登記罰鍰。

臺中市大里地政事務所

歲入項目說明提要與預算明細表

經常門

中華民國 107 年度

單位：新臺幣元

行政規費收入—審查費

來源別子目及細目編號	04193890101 行政規費收入-審查費	承辦單位	第二課	預算金額	13,000千元
歲入項目說明	一.項目內容：土地複丈費、建築改良物測量費及法院鑑定費。 二.法令依據：地籍測量實施規則、土地複丈費及建築改良物測量費之收費標準。				
科目名稱及編號	單位	數量	單價	預算數	說明及收入依據
合計 04193890101 審查費	年	1	13,000,000	13,000,000 13,000,000	土地複丈費、建築改良物測量費及法院鑑定費。

行政規費收入—審查費

臺中市大里地政事務所

歲入項目說明提要與預算明細表

經常門

中華民國 107 年度

單位：新臺幣元

行政規費收入—證照費

行政規費收入—證照費

來源別子目及細目編號	04193890102 行政規費收入-證照費	承辦單位	第一課	預算金額	3,000千元
歲入項目說明	一.項目內容：土地建物所有權狀及他項權利證明書。 二.法令依據：土地法、土地登記規則之收費標準。				
科目名稱及編號	單位	數量	單價	預算數	說明及收入依據
合計 04193890102 證照費	年	1	3,000,000	3,000,000 3,000,000	書狀費。

臺中市大里地政事務所

歲入項目說明提要與預算明細表

經常門

中華民國 107 年度

單位：新臺幣元

行政規費收入—登記費

來源別子目及細目編號	04193890103 行政規費收入-登記費	承辦單位	第一課	預算金額	60,000千元
歲入項目說明	一.項目內容：登記費。 二.法令依據：土地法、土地登記規則之收費標準。				
科目名稱及編號	單位	數量	單價	預算數	說明及收入依據
合計 04193890103 登記費	年	1	60,000,000	60,000,000 60,000,000	登記費。

行政規費收入—登記費

臺中市大里地政事務所

歲入項目說明提要與預算明細表

經常門

中華民國 107 年度

單位：新臺幣元

使用規費收入—資料使用費

來源別子目及細目編號	04193890204 使用規費收入-資料使用費	承辦單位	第一課、第二課、資訊課	預算金額	4,000千元
歲入項目說明	一.項目內容：地籍圖冊閱覽抄錄費及各項謄本。 二.法令依據：土地法、土地登記規則之收費標準。				
科目名稱及編號	單位	數量	單價	預算數	說明及收入依據
合計 04193890204 資料使用費	年	1	4,000,000	4,000,000 4,000,000	地籍圖冊閱覽抄錄費及各項謄本。(第一課、第二課、資訊課)

使用規費收入—資料使用費

臺中市大里地政事務所

歲入項目說明提要與預算明細表

經常門

中華民國 107 年度

單位：新臺幣元

財產孳息 — 利息收入	來源別子目及 細目編號	06193890101 財產孳息-利息收入	承辦單位	第四課	預算金額	3千元
	歲入 項目 說明	一.項目內容：利息收入。 二.法令依據：依預算法及相關規定辦理。				
	科目名稱及編號	單位	數量	單價	預算數	說明及收入依據
	合計 06193890101 利息收入	年	1	3,000	3,000	利息收入。

財產孳息
—
利息收入

臺中市大里地政事務所

歲入項目說明提要與預算明細表

經常門

中華民國 107 年度

單位：新臺幣元

廢舊物資售價
—
廢舊物資售價

來源別子目及細目編號	06193890501 廢舊物資售價-廢舊物資售價	承辦單位	第四課	預算金額	1千元
歲入項目說明	一.項目內容：報廢物資變賣所得。 二.法令依據：臺中市市有財產產籍管理作業要點及其他相關規定辦理。				
科目名稱及編號	單位	數量	單價	預算數	說明及收入依據
合計 06193890501 廢舊物資售價	年	1	1,000	1,000	財產報廢變賣收入。

廢舊物資售價
—
廢舊物資售價

臺中市大里地政事務所

歲入項目說明提要與預算明細表

經常門

中華民國 107 年度

單位：新臺幣元

雜項收入
|
其他雜項收入

來源別子目及細目編號	11193890210 雜項收入-其他雜項收入	承辦單位	第二課、第四課	預算金額	84千元
歲入項目說明	一.項目內容：出售土地界標及其他雜項收入。 二.法令依據：臺中市土地界標申購及收費辦法及其他相關規定。				
科目名稱及編號	單位	數量	單價	預算數	說明及收入依據
合計				84,000	
11193890210 其他雜項收入	年	1	80,000	80,000	出售土地界標。(收支併列)(第二課)
	年	1	4,000	4,000	其他雜項收入。(第四課)

雜項收入
|
其他雜項收入

臺中市大里地政事務所

歲出計畫說明提要與各項費用明細表

中華民國 107 年度

單位：新臺幣元

一般行政
行政管理

業務計畫及工作計畫 名稱與編號	33193890101 一般行政-行政管理	承辦單位	各課室	預算金額	81,678千元
歲出計畫說明	一.計畫內容：1、本所員工薪津、獎金、保險費、退休離職儲金、休假補助費及不休假加班費等。 2、本所辦公費、車輛及辦公器具養護費、退休人員三節慰問金等。 3、充實本所各項基本零星設備。 4、辦理研考、地籍資料統計、地籍資料電子處理、單一窗口謄本核發、地政資訊資料庫管理維護等業務。 二.預期成果：如期完成。				
分支計畫及用途別科目	單位	數量	單價	預算數	說明
合計				81,678,000	市款81,375,000元，收支併列303,000元
01人員維持費				66,379,000	市款66,379,000元
0100 人事費				66,379,000	市款66,379,000元
0103 法定編制人員待遇				34,404,240	
	年	1	34,404,240	34,404,240	職員待遇。
0105 技工及工友待遇				11,551,560	
	年	1	11,551,560	11,551,560	技工、工友待遇。
0111 獎金				9,574,128	
	年	1	3,829,652	3,829,652	員工考績獎金。
	年	1	5,744,476	5,744,476	員工年終工作獎金。
0121 其他給與				784,000	
	年	1	784,000	784,000	職員休假補助費。
0131 加班值班費				2,264,784	
	年	1	2,264,784	2,264,784	員工不休假加班費。
0142 退休離職儲金				3,232,584	
	年	1	3,208,560	3,208,560	職員退休離職儲金。
	年	1	24,024	24,024	技工及工友勞工退休金(新制)提撥。
0151 保險				4,567,704	

一般行政
行政管理

臺中市大里地政事務所

歲出計畫說明提要與各項費用明細表

中華民國 107 年度

單位：新臺幣元

一般行政 行政管理	分支計畫及用途別科目	單位	數量	單價	預算數	說明	一般行政 行政管理
		年	1	2,485,824	2,485,824	員工健保費。	
		年	1	1,176,588	1,176,588	公保費。	
		年	1	905,292	905,292	勞保費。	
	02一般業務				14,409,000	市款14,106,000元，收支併列303,000元	
	0100 人事費				22,000	市款22,000元	
	0131 加班值班費				22,000		
		年	1	22,000	22,000	業務加班費。	
	0200 業務費				14,197,000	市款13,894,000元，收支併列303,000元	
	0201 教育訓練費				70,000		
		年	1	50,000	50,000	員工教育訓練所需學分補助經費等。	
		年	1	20,000	20,000	員工教育訓練所需雜費、教材等費用。	
	0202 水電費				1,075,000		
		年	1	25,000	25,000	水費。(專款專用)	
		年	1	1,050,000	1,050,000	電費。(專款專用)	
	0203 通訊費				454,653		
		年	1	125,000	125,000	郵資費。	
		年	1	76,653	76,653	電話費、數據通訊或網路通訊費。	
		年	1	253,000	253,000	地籍清理行政處理費-郵資及通訊費等。(收支併列)	
	0214 其他業務租金				10,000		
		年	1	10,000	10,000	自動體外心臟電擊去顫器(AED)租賃費用。	
	0221 稅捐及規費				165,380		
		年	1	79,910	79,910	公務車輛牌照稅。(詳公務車輛明細表)	

臺中市大里地政事務所

歲出計畫說明提要與各項費用明細表

中華民國 107 年度

單位：新臺幣元

一般行政—行政管理	分支計畫及用途別科目	單位	數量	單價	預算數	說明	一般行政—行政管理
		年	1	79,770	79,770	公務車輛燃料使用費。(詳公務車輛明細表)	
		年	1	5,700	5,700	公務車輛檢驗費。(詳公務車輛明細表)	
	0231 保險費				53,879		
		年	1	53,879	53,879	公務車輛保險費。(詳公務車輛明細表)	
	0249 臨時人員酬金				9,625,000		
		人/年	25	385,000	9,625,000	行政助理(一般事務性工作者)薪津、年終獎金、勞、健保費及提繳退休金等。	
	0250 按日按件計資酬金				14,400		
		人/節	9	1,600	14,400	辦理講習、訓練、座談會等聘請講師鐘點費。	
	0262 國內組織會費				10,000		
		年	1	10,000	10,000	參加土地改革協會會費。	
	0271 物品				829,910		
		年	1	5,000	5,000	人事及會計業務所需法令用書及辦公用品等。	
		年	1	110,490	110,490	辦公清潔用品、文具用品及各項辦公器具等。	
		年	1	714,420	714,420	公務車輛油料費。(詳公務車輛明細表)	
	0279 一般事務費				834,358		
		年	1	400,000	400,000	辦公大樓清潔維護費等。	
		年	1	50,000	50,000	保全費。	
		人/年	78	1,000	78,000	藝文及康樂活動所需費用。	
		人/年	78	1,000	78,000	辦理員工自強活動費。	

臺中市大里地政事務所

歲出計畫說明提要與各項費用明細表

中華民國 107 年度

單位：新臺幣元

一般行政—行政管理	分支計畫及用途別科目	單位	數量	單價	預算數	說明	一般行政—行政管理
		年	1	2,000	2,000	推動消費者保護業務工作所需經費。	
		年	1	176,358	176,358	印刷、環境佈置及其他雜支。	
		年	1	50,000	50,000	地籍清理行政處理費-印刷費、業務宣導、開會及講習所需各項雜支等。(收支併列)	
	0281 房屋建築養護費				142,368		
		年	1	142,368	142,368	辦公廳舍所需保養、維修費用。	
	0282 車輛及辦公器具養護費				580,052		
		年	1	528,700	528,700	機車、工程車、公務車養護費。(詳公務車輛明細表)	
		人/年	49	1,048	51,352	辦公器具養護費。	
	0283 設施及機械設備養護費				230,000		
		年	1	230,000	230,000	消防簽證、機電設備、電梯、空調設備及公務用儀器設備等維修養護費。	
	0291 國內旅費				30,000		
		年	1	30,000	30,000	因公出差旅費。	
	0298 特別費				72,000		
		人x月	1x12	6,000	72,000	機關首長因公務需要應酬捐贈及聯繫接待等活動費。	
	0300 設備及投資				100,000	市款100,000元	
	0319 雜項設備費				100,000		
		年	1	100,000	100,000	購置小型零星設備。	
	0400 獎補助費				90,000	市款90,000元	
	0456 獎勵及慰問				90,000		
		人/年	15	6,000	90,000	退休員工三節慰問金。	
	07資訊管理				890,000	市款890,000元	

臺中市大里地政事務所

歲出計畫說明提要與各項費用明細表

中華民國 107 年度

單位：新臺幣元

一般行政 行政管理	分支計畫及用途別科目	單位	數量	單價	預算數	說明	一般行政 行政管理
	0100 人事費				15,000	市款15,000元	
	0131 加班值班費	年	1	15,000	15,000	業務加班費。	
	0200 業務費				875,000	市款875,000元	
	0203 通訊費	年	1	50,000	50,000	網路通訊費、全國地政即時訊息發送平台簡訊費及郵資等。	
	0213 資訊服務費	年	1	500,000	500,000	電腦機房、電腦主機軟硬體及週邊設備等維護養護費。	
		年	1	28,000	28,000	悠遊卡端末設備清分服務費用。	
	0214 其他業務租金	年	1	2,000	2,000	存放地政整合系統備份資料租金。	
		年	1	28,000	28,000	租用影印機等事務機器費用。	
	0250 按日按件計資酬金				8,000		
		人/節	5	1,600	8,000	辦理講座、訓練、座談會等聘請講師鐘點費。	
	0271 物品	年	1	70,000	70,000	地政資訊化所需耗材等。	
	0279 一般事務費	年	1	43,000	43,000	表冊印刷及其他雜支等。	
		年	1	12,000	12,000	辦理本所志工相關業務所需經費。	
	0283 設施及機械設備養護費	年	1	124,000	124,000	各項設備保養、維護、升級等。	
	0291 國內旅費				10,000		

臺中市大里地政事務所

歲出計畫說明提要與各項費用明細表

中華民國 107 年度

單位：新臺幣元

一般行政—行政管理

分支計畫及用途別科目	單位	數量	單價	預算數	說明
	年	1	10,000	10,000	因公出差旅費。

一般行政—行政管理

臺中市大里地政事務所

歲出計畫說明提要與各項費用明細表

中華民國 107 年度

單位：新臺幣元

地政業務 — 地價管理	業務計畫及工作計畫 名稱與編號		33193891302 地政業務-地價管理		承辦單位	第三課	預算金額	322千元	地政業務 — 地價管理
	歲出計畫 說明	一.計畫內容：辦理土地分割合併改算作業、地價稅減免勘查、土地異動變更使用之調查及公告土地現值、基準地選定與查估、土地徵收市價補償查估暨實價登錄作業等。 二.預期成果：如期完成。							
用途別科目		單位	數量	單價	預算數	說明			
合計					322,000	市款192,000元，收支併列130,000元			
0100 人事費					12,000	市款12,000元			
0131 加班值班費		年	1	12,000	12,000	業務加班費。			
0200 業務費					310,000	市款180,000元，收支併列130,000元			
0203 通訊費		年	1	10,000	10,000	郵票、電話費等。			
0213 資訊服務費		年	1	30,000	30,000	區段地價估價系統(web)維護費。			
0214 其他業務租金		年	1	48,000	48,000	租用影印機等事務機器費用。			
0250 按日按件計資酬金		人節	3	1,600	4,800	辦理講習、訓練、座談會等聘請講師鐘點費。			
0271 物品		年	1	25,200	25,200	碳粉、文具等各項費用。			
		年	1	20,000	20,000	辦理土地徵收補償市價查估暨實價登錄作業辦公文具用品及耗材等。(實施平均地權基金)			
0279 一般事務費		年	1	10,000	10,000	晒圖、表冊印刷及各項雜支等。			

臺中市大里地政事務所

歲出計畫說明提要與各項費用明細表

中華民國 107 年度

單位：新臺幣元

用途別科目	單位	數量	單價	預算數	說明
地政業務—地價管理 0283 設施及機械設備養護費 0291 國內旅費	年	1	30,000	30,000	辦理土地徵收補償市價查估暨實價登錄業務印刷費、業務宣導、開會及講習所需各項雜支等。(實施平均地權基金)
				24,000	
	年	1	24,000	24,000	各項設備保養、維修、升級等。
				108,000	
	年	1	28,000	28,000	因公出差旅費。
	年	1	20,000	20,000	辦理地價基準地選定及查估作業出差旅費。(實施平均地權基金)
	年	1	60,000	60,000	辦理土地徵收補償市價查估暨實價登錄業務出差旅費。(實施平均地權基金)

臺中市大里地政事務所

歲出計畫說明提要與各項費用明細表

中華民國 107 年度

單位：新臺幣元

地政業務 — 地用管理	業務計畫及工作計畫 名稱與編號		33193891304 地政業務-地用管理	承辦單位	第四課	預算金額	172千元	地政業務 — 地用管理
	歲出計畫說明	一.計畫內容：辦理非都市土地分區調整，使用編定業務、文書、檔案、印信、事務採購、出納、財管等業務。 二.預期成果：如期完成。						
用途別科目		單位	數量	單價	預算數	說明		
合計					172,000	市款172,000元		
0100 人事費					6,000	市款6,000元		
0131 加班值班費		年	1	6,000	6,000	業務加班費。		
0200 業務費					166,000	市款166,000元		
0203 通訊費		年	1	5,000	5,000	郵資等。		
0213 資訊服務費		年	1	6,000	6,000	檔案管理、土地編定等系統維護費。		
0250 按日按件計資酬金		人節	5	1,600	8,000	辦理講習、訓練、座談會等聘請講師鐘點費。		
0271 物品		年	1	50,000	50,000	收據及各項辦公文具用品等。		
0279 一般事務費		年	1	39,000	39,000	晒圖及各項表冊印刷等各項雜支。		
0283 設施及機械設備養護費		年	1	18,000	18,000	各項設備保養、維修、升級等。		
0291 國內旅費		年	1	40,000	40,000	因公出差旅費。		

臺中市大里地政事務所

歲出計畫說明提要與各項費用明細表

中華民國 107 年度

單位：新臺幣元

地政業務 測量管理	業務計畫及工作計畫 名稱與編號		33193891307 地政業務-測量管理		承辦單位	第二課	預算金額	6,917千元	地政業務 測量管理
	歲出計畫說明	一.計畫內容：1、辦理土地建物勘查、複丈(分割、合併、鑑定等)人工影印地籍圖及建物平面圖謄本核發、土地建物測量、申請書檔案管理、地籍圖倉庫管理等業務。2、內政部國土測繪中心補助地籍圖重測計畫。3、內政部國土測繪中心補助圖解數化地籍圖整合建置及都市計畫地形圖套疊計畫。 二.預期成果：如期完成。							
用途別科目		單位	數量	單價	預算數	說明			
合計					6,917,000	市款1,918,000元，收支併列4,999,000元			
0100 人事費					2,472,000	市款637,000元，收支併列1,835,000元			
0104 約聘僱人員待遇					1,220,688				
		人/年	3	406,896	1,220,688	地籍圖重測計畫-僱用約僱人員五等之薪資。(依據內政部國土測繪中心106.5.17測重字第1060700136號函)			
0111 獎金					152,586				
		人/年	3	50,862	152,586	地籍圖重測計畫-僱用約僱人員五等之年終工作獎金。(依據內政部國土測繪中心106.5.17測重字第1060700136號函)			
0121 其他給與					672,000				
		人/年	3	16,000	48,000	地籍圖重測計畫-僱用約僱人員五等之休假補助費。(依據內政部國土測繪中心106.5.17測重字第1060700136號函)			
		人x月	26x12	2,000	624,000	依據行政院103.6.26院授人給字第1030028359號函測量助理按月支領測量工作費。			
0131 加班值班費					195,966				
		年	1	13,000	13,000	業務加班費。			

臺中市大里地政事務所

歲出計畫說明提要與各項費用明細表

中華民國 107 年度

單位：新臺幣元

用途別科目	單位	數量	單價	預算數	說明
0142 退休離職儲金	年	1	182,966	182,966	地籍圖重測計畫-業務加班費。(依據內政部國土測繪中心106.5.17測重字第1060700136號函)
	人/年	3	24,420	73,260	地籍圖重測計畫-僱用約僱人員五等之退休離職儲金。(依據內政部國土測繪中心106.5.17測重字第1060700136號函)
0151 保險	人/年	3	19,740	59,220	地籍圖重測計畫-僱用約僱人員五等之健保費。(依據內政部國土測繪中心106.5.17測重字第1060700136號函)
	人/年	3	32,760	98,280	地籍圖重測計畫-僱用約僱人員五等之勞保費。(依據內政部國土測繪中心106.5.17測重字第1060700136號函)
0200 業務費				4,445,000	市款1,281,000元，收支併列3,164,000元
0202 水電費	年	1	400,000	400,000	地籍圖重測計畫-業務所需重測辦公室電費。(市庫100千元，中央補助款300千元)(依據內政部國土測繪中心106.5.17測重字第1060700136號函)
	年	1	270,000	270,000	地籍圖重測計畫-業務所需郵資及通訊費等。(市庫120千元，中央補助款150千元)(依據內政部國土測繪中心106.5.17測重字第1060700136號函)
0214 其他業務租金	年	1	292,000	292,000	地籍圖重測計畫-租用重測辦公室及影印機等事務機器租金。(依據內政部國土測繪中心106.5.17測重字第1060700136號函)
	年	1	292,000	292,000	地籍圖重測計畫-租用重測辦公室及影印機等事務機器租金。(依據內政部國土測繪中心106.5.17測重字第1060700136號函)
0250 按日按件計資酬金				11,200	

臺中市大里地政事務所

歲出計畫說明提要與各項費用明細表

中華民國 107 年度

單位：新臺幣元

用途別科目	單位	數量	單價	預算數	說明
0271 物品	人/節	7	1,600	11,200	辦理講習、訓練、座談會等聘請講師鐘點費。
				215,800	
	年	1	15,800	15,800	測量業務用儀器、用品耗材及替代役住宿所需內務櫃寢具等。
	年	1	80,000	80,000	購買土地界標。(收支併列)
0279 一般事務費	年	1	120,000	120,000	地籍圖重測計畫-業務所需界標、鋼釘、辦公器具耗材、航照地形圖電子檔、文具用品等。(市庫40千元，中央補助款80千元)(依據內政部國土測繪中心106.5.17測重字第1060700136號函)
				1,195,000	
	年	1	130,000	130,000	地籍圖重測計畫-業務所需印刷費、業務宣導、開會及講習所需各項費用、重測辦公室保全及其他雜支等。(市庫50千元，中央補助款80千元)(依據內政部國土測繪中心106.5.17測重字第1060700136號函)
0283 設施及機械設備養護費	年	1	25,000	25,000	辦理測量業務等印刷費、業務宣導、開會及講習所需各項費用、重測辦公室保全及其他雜支等。
	年	1	1,040,000	1,040,000	多目標地籍圖整合計畫-電腦成果圖檔。(實施平均地權基金)
				875,000	
	年	1	45,000	45,000	測量業務用複丈儀器及電腦、辦公器具之保養、維護、升級等。
	年	1	700,000	700,000	辦理圖根點補建、新建計畫。(實施平均地權基金)
0291 國內旅費	年	1	130,000	130,000	地籍圖重測計畫-業務所需複丈儀器及電腦、辦公器具之保養、維護、升級等。(市庫50千元，中央補助款80千元)(依據內政部國土測繪中心106.5.17測重字第1060700136號函)
				1,186,000	

臺中市大里地政事務所

歲出計畫說明提要與各項費用明細表

中華民國 107 年度

單位：新臺幣元

地政業務 測量管理	用途別科目	單位	數量	單價	預算數	說明	地政業務 測量管理	
		年	1	320,000	320,000	因公出差旅費。		
		年	1	686,000	686,000	地籍圖重測計畫-因公出差旅費。(市庫504千元，中央補助款182千元)(依據內政部國土測繪中心106.5.17測重字第1060700136號函)		
		年	1	180,000	180,000	多目標地籍圖整合計畫-因公出差旅費。(實施平均地權基金)		

臺中市大里地政事務所

歲出計畫說明提要與各項費用明細表

中華民國 107 年度

單位：新臺幣元

地政業務—登記管理	業務計畫及工作計畫 名稱與編號		33193891309 地政業務-登記管理	承辦單位	第一課	預算金額	937千元	地政業務—登記管理
	歲出計畫說明	一.計畫內容：1、辦理土地建物之登記審核及登記、校對、未辦繼承登記土地建物列冊管理、人工影印登記簿謄本核發、登記申請書檔案管理、地籍倉庫管理等業務。2、內政部補助地籍清理實施計畫。 二.預期成果：如期完成。						
用途別科目		單位	數量	單價	預算數	說明		
合計					937,000	市款750,000元，收支併列187,000元		
0100 人事費					67,000	市款60,000元，收支併列7,000元		
0131 加班值班費					67,000			
		年	1	60,000	60,000	業務加班費。		
		年	1	7,000	7,000	地籍清理實施計畫-業務加班費。(依據內政部106.6.13台內地字第1061304737號函)		
0200 業務費					870,000	市款690,000元，收支併列180,000元		
0203 通訊費					72,000			
		年	1	72,000	72,000	郵票、電話等。		
0214 其他業務租金					24,000			
		年	1	24,000	24,000	租用影印機等事務機器費用。		
0250 按日按件計資酬金					28,800			
		人節	18	1,600	28,800	辦理講習、訓練、座談會等聘請講師鐘點費。		
0271 物品					561,200			
		年	1	61,200	61,200	碳粉、文具、謄本等各項用品。		
		年	1	50,000	50,000	地籍清理行政處理費-業務所需碳粉及文具用品等。(收支併列)		
		年	1	450,000	450,000	權利書狀及各項文具、辦公器具耗材等。		
0279 一般事務費					130,000			

臺中市大里地政事務所

歲出計畫說明提要與各項費用明細表

中華民國 107 年度

單位：新臺幣元

地政業務—登記管理	用途別科目	單位	數量	單價	預算數	說明	地政業務—登記管理
		年	1	50,000	50,000	地籍清理行政處理費-業務所需印刷費、業務宣導、開會及講習所需各項雜支等。(收支併列)	
		年	1	80,000	80,000	地籍清理實施計畫-業務宣導、開會、講習等所需各項費用及雜支等。(依據內政部106.6.13台內地字第1061304737號函)	
	0283 設施及機械設備養護費				24,000		
		年	1	24,000	24,000	各項設備保養、維修、升級等。	
	0291 國內旅費				30,000		
		年	1	30,000	30,000	因公出差旅費。	

臺中市大里地政事務所

歲出計畫說明提要與各項費用明細表

中華民國 107 年度

單位：新臺幣元

一般建築及設備—一般建築及設備	業務計畫及工作計畫 名稱與編號	33193899001 一般建築及設備—一般建築及設備	承辦單位	各課室	預算金額	1,189千元
	歲出計畫說明	一.計畫內容：充實公務用各項設備，提升為民服務效率。 二.預期成果：如期完成。				
	用途別科目	單位	數量	單價	預算數	說明
	合計				1,189,000	收支併列1,189,000元
	0300 設備及投資				1,189,000	收支併列1,189,000元
	0302 房屋建築及設備費				1,000,000	
		式	1	1,000,000	1,000,000	廁所整修計畫。(實施平均地權基金)
	0305 運輸設備費				189,000	
		台	4	47,250	189,000	二行程機車汰舊換新計畫。(實施平均地權基金)

臺中市大里地政事務所

各項費用彙計表

中華民國107年度

單位：新臺幣千元

工作計畫名稱及編號	33193890101	33193891302	33193891304	33193891307	33193891309	33193899001	合計
第一、二級用途別 科目名稱及編號	行政管理	地價管理	地用管理	測量管理	登記管理	一般建築及 設備	
合計	81,678	322	172	6,917	937	1,189	91,215
010000人事費	66,416	12	6	2,472	67		68,973
010300法定編制人員待遇	34,404						34,404
010400約聘僱人員待遇				1,221			1,221
010500技工及工友待遇	11,552						11,552
011100獎金	9,574			153			9,727
012100其他給與	784			672			1,456
013100加班值班費	2,302	12	6	196	67		2,583
014200退休離職儲金	3,233			73			3,306
015100保險	4,568			158			4,725
020000業務費	15,072	310	166	4,445	870		20,863
020100教育訓練費	70						70
020200水電費	1,075			400			1,475
020300通訊費	505	10	5	270	72		862
021300資訊服務費	528	30	6				564
021400其他業務租金	40	48		292	24		404
022100稅捐及規費	165						165
023100保險費	54						54
024900臨時人員酬金	9,625						9,625
025000按日按件計資酬金	22	5	8	11	29		75
026200國內組織會費	10						10
027100物品	900	45	50	216	561		1,772
027900一般事務費	889	40	39	1,195	130		2,293
028100房屋建築養護費	142						142
028200車輛及辦公器具養護費	580						580
028300設施及機械設備養護費	354	24	18	875	24		1,295
029100國內旅費	40	108	40	1,186	30		1,404
029800特別費	72						72
030000設備及投資	100					1,189	1,289
030200房屋建築及設備費						1,000	1,000
030500運輸設備費						189	189
031900雜項設備費	100						100
040000獎補助費	90						90

臺中市大里地政事務所

各項費用彙計表

中華民國107年度

單位：新臺幣千元

工作計畫名稱及編號	33193890101	33193891302	33193891304	33193891307	33193891309	33193899001	合計
第一、二級用途別 科目名稱及編號	行政管理	地價管理	地用管理	測量管理	登記管理	一般建築及 設備	
045600獎勵及慰問	90						90

臺中市大里地政事務所

歲出一級用途別科目分析表

中華民國107年度

單位：新臺幣千元

名稱及編號	合計	經常支出						資本支出					
		人事費	業務費	獎補助費	債務費	預備金	小計	人事費	業務費	設備及投資	獎補助費	預備金	小計
合計	91,215	68,973	20,863	90			89,926			1,289			1,289
33193890000 民政支出	91,215	68,973	20,863	90			89,926			1,289			1,289
33193890100 一般行政	81,678	66,416	15,072	90			81,578			100			100
33193890101 行政管理	81,678	66,416	15,072	90			81,578			100			100
33193891300 地政業務	8,348	2,557	5,791				8,348						
33193891302 地價管理	322	12	310				322						
33193891304 地用管理	172	6	166				172						
33193891307 測量管理	6,917	2,472	4,445				6,917						
33193891309 登記管理	937	67	870				937						
33193899000 一般建築及設備	1,189									1,189			1,189
33193899001 一般建築及設備	1,189									1,189			1,189

臺中市大里地政事務所

資本支出分析表

中華民國107年度

單位：新臺幣千元

名稱及編號	合計	設備及投資								其他資本支出	
		土地	房屋建築及設備	公共建設及設施	機械設備	運輸設備	資訊軟體設備	雜項設備	權利		投資
合計	1,289		1,000			189		100			
33193890100 一般行政	100							100			
33193890101 行政管理	100							100			
33193899000 一般建築及設備	1,189		1,000			189					
33193899001 一般建築及設備	1,189		1,000			189					

臺中市大里地政事務所

人事費彙計表

中華民國107年度

單位：新臺幣元

類別	預算員額	全年度人事費											備註	
		民意代表待遇	政務人員待遇	法定編制人員待遇	約聘僱人員待遇	技工及工友待遇	獎金	其他給與	加班值班費	退休退職給付	退休離職儲金	保險		合計
合計	81			34,404,240	1,220,688	11,551,560	9,726,714	1,456,000	2,582,750		3,305,844	4,725,204	68,973,000	
正式員額	49			34,404,240			7,167,551	784,000	1,319,469		3,208,560	3,025,908	49,909,728	
職員	49			34,404,240			7,167,551	784,000	1,319,469		3,208,560	3,025,908	49,909,728	
約聘僱人員	3				1,220,688		152,586	48,000			73,260	157,500	1,652,034	
技工	27					10,808,640	2,251,800		882,360		24,024	1,444,068	15,410,892	
工友	2					742,920	154,777		62,955			97,728	1,058,380	
其他人事費								624,000	317,966				941,966	

臺中市大里地政事務所

人事費分析表

中華民國107年度

0133010100-民政支出-一般行政-行政管理

單位：新臺幣元

類別	預算員額	全年度人事費											備註	
		民意代表待遇	政務人員待遇	法定編制人員待遇	約聘僱人員待遇	技工及工友待遇	獎金	其他給與	加班值班費	退休退職給付	退休離職儲金	保險		合計
合計	78			34,404,240		11,551,560	9,574,128	784,000	2,301,784		3,232,584	4,567,704	66,416,000	
正式員額	49			34,404,240			7,167,551	784,000	1,319,469		3,208,560	3,025,908	49,909,728	
職員	49			34,404,240			7,167,551	784,000	1,319,469		3,208,560	3,025,908	49,909,728	
技工	27					10,808,640	2,251,800		882,360		24,024	1,444,068	15,410,892	
工友	2					742,920	154,777		62,955			97,728	1,058,380	
其他人事費									37,000				37,000	

臺中市大里地政事務所

人事費分析表

中華民國107年度

0133130200-民政支出-地政業務-地價管理

單位：新臺幣元

類別	預算員額	全年度人事費											備註	
		民意代表待遇	政務人員待遇	法定編制人員待遇	約聘僱人員待遇	技工及工友待遇	獎金	其他給與	加班值班費	退休退職給付	退休離職儲金	保險		合計
合計									12,000				12,000	
其他人事費									12,000				12,000	

臺中市大里地政事務所

人事費分析表

中華民國107年度

0133130400-民政支出-地政業務-地用管理

單位：新臺幣元

類別	預算員額	全年度人事費											備註	
		民意代表待遇	政務人員待遇	法定編制人員待遇	約聘僱人員待遇	技工及工友待遇	獎金	其他給與	加班值班費	退休退職給付	退休離職儲金	保險		合計
合計									6,000				6,000	
其他人事費								6,000					6,000	

臺中市大里地政事務所

人事費分析表

中華民國107年度

0133130700-民政支出-地政業務-測量管理

單位：新臺幣元

類別	預算員額	全年度人事費											備註	
		民意代表待遇	政務人員待遇	法定編制人員待遇	約聘僱人員待遇	技工及工友待遇	獎金	其他給與	加班值班費	退休退職給付	退休離職儲金	保險		合計
合計	3				1,220,688		152,586	672,000	195,966		73,260	157,500	2,472,000	
約聘僱人員	3				1,220,688		152,586	48,000			73,260	157,500	1,652,034	
其他人事費								624,000	195,966				819,966	

臺中市大里地政事務所

人事費分析表

中華民國107年度

0133130900-民政支出-地政業務-登記管理

單位：新臺幣元

類別	預算員額	全年度人事費											備註	
		民意代表待遇	政務人員待遇	法定編制人員待遇	約聘僱人員待遇	技工及工友待遇	獎金	其他給與	加班值班費	退休退職給付	退休離職儲金	保險		合計
合計									67,000				67,000	
其他人事費									67,000				67,000	

臺中市大里地政事務所

約聘僱人員費用分析表

中華民國107年度

單位：新臺幣元

款	項	目	節	科 目	約聘人員 (人*月)	約僱人員 (人*月)	全年度預算數	說 明
				名稱及編號				
				合 計			1,652,034	包括約聘僱人員待遇1,220,688元、年終工作獎金152,586元、保險費157,500元、離職儲金73,260元及休假補助48,000元。
19				00190000000 臺中市政府地政局主管			1,652,034	
	010			00193890000 臺中市大里地政事務所			1,652,034	
		02		33193891300 地政業務			1,652,034	
			03	33193891307 測量管理			1,652,034	
						3x12	1,652,034	

臺中市大里地政事務所

公務車輛明細表

中華民國107年度

單位：新臺幣元

業務計畫 及工作計 畫名稱	車輛 數	車輛 種類	乘客 人數 (不含 司機)	購置 年月	汽缸總 排氣量 (立方 公分)	牌照稅 (全年)	燃料使 用費 (全年)	油料費(全年)			養 護 費	車輛 保險 費	車輛 檢驗 費	備註
								數量 (公升)	單價 (元)	金額				
一般行政 行政管理		現有車輛				79,910	79,770			714,420	528,700	53,879	5,700	
	1	小貨車	1	09608	1997	3,600	7,710	1,668	27.0	45,036	51,000	3,747	750	6407-TZ
	1	小貨車	1	09608	1997	3,600	7,710	1,668	27.0	45,036	51,000	3,747	750	6409-TZ
	1	小貨車	1	09708	1198	1,800	4,320	1,668	27.0	45,036	51,000	3,747	450	0261-WH
	1	小貨車	1	09908	1198	1,800	4,320	1,668	27.0	45,036	51,000	3,747	450	5409-C7
	1	小客貨兩用車	4	09205	1988	11,230	6,180	556	27.0	15,012	17,000	972		9415-GA
	1	小客貨兩用車	4	09209	993	4,320	4,320	1,112	27.0	30,024	34,000	1,943	450	7673-FZ
	1	小客貨兩用車	4	09511	1198	4,320	4,320	1,668	27.0	45,036	51,000	2,915	750	3422-SC
	1	小客貨兩用車	4	09511	1198	4,320	4,320	1,668	27.0	45,036	51,000	2,915	750	3423-SC
	1	小客貨兩用車	4	10206	2261	11,230	6,180	1,668	27.0	45,036	34,000	2,915	450	ABW-5087
	1	小客貨兩用車	4	10206	2261	11,230	6,180	1,668	27.0	45,036	34,000	2,915	450	ABW-5110
	1	小客貨兩用車	4	10206	2261	11,230	6,180	1,668	27.0	45,036	34,000	2,915	450	ABW-5112
	1	小客貨兩用車	4	10406	2378	11,230	6,180	1,668	27.0	45,036	25,500	2,915		AKR-5509
	1	重型機車		08312	101		450	312	27.0	8,424	1,700	711		JPQ-747
	1	重型機車		08312	101		450	312	27.0	8,424	1,700	711		JPQ-748
	1	重型機車		08312	101		450	312	27.0	8,424	1,700	711		JPQ-749
	1	重型機車		08607	147		600	312	27.0	8,424	1,700	711		IMY-943

臺中市大里地政事務所

公務車輛明細表

中華民國107年度

單位：新臺幣元

業務計畫 及工作計 畫名稱	車輛 數	車輛 種類	乘客 人數 (不含 司機)	購置 年月	汽缸總 排氣量 (立方 公分)	牌照稅 (全年)	燃料使 用費 (全年)	油料費(全年)			養 護 費	車輛 保險 費	車輛 檢驗 費	備註
								數量 (公升)	單價 (元)	金額				
	1	重型機車		08705	101		450	312	27.0	8,424	1,700	711		NQK-769
	1	重型機車		08709	72		450	312	27.0	8,424	1,700	711		NRE-017
	1	重型機車		08709	72		450	312	27.0	8,424	1,700	711		NRE-018
	1	重型機車		08709	72		450	312	27.0	8,424	1,700	711		NRE-019
	1	重型機車		08709	72		450	312	27.0	8,424	1,700	711		NRE-020
	1	重型機車		08709	72		450	312	27.0	8,424	1,700	711		NRE-021
	1	重型機車		08709	72		450	312	27.0	8,424	1,700	711		NRE-022
	1	重型機車		08901	99		450	312	27.0	8,424	1,700	711		FP2-475
	1	重型機車		08901	99		450	312	27.0	8,424	1,700	711		FP2-476
	1	重型機車		08901	99		450	312	27.0	8,424	1,700	711		FP2-478
	1	重型機車		08901	99		450	312	27.0	8,424	1,700	711		FP2-479
	1	重型機車		08901	99		450	312	27.0	8,424	1,700	711		FP2-482
	1	重型機車		08901	99		450	312	27.0	8,424	1,700	711		FP2-483
	1	重型機車		08901	99		450	312	27.0	8,424	1,700	711		J7Z-883
	1	重型機車		08906	99		450	312	27.0	8,424	1,700	711		FA8-682
	1	重型機車		09605	124		450	312	27.0	8,424	1,700	711		6GV-972
	1	重型機車		09705	124		450	312	27.0	8,424	1,700	711		261-DRU
	1	重型機車		09705	124		450	312	27.0	8,424	1,700	711		262-DRU

臺中市大里地政事務所

公務車輛明細表

中華民國107年度

單位：新臺幣元

業務計畫 及工作計 畫名稱	車輛 數	車輛 種類	乘客 人數 (不含 司機)	購置 年月	汽缸總 排氣量 (立方 公分)	牌照稅 (全年)	燃料使 用費 (全年)	油料費(全年)			養 護 費	車輛 保險 費	車輛 檢驗 費	備註
								數量 (公升)	單價 (元)	金額				
	1	重型機車		09804	101		450	312	27.0	8,424	1,700	711		251-EJG
	1	重型機車		09906	125		450	312	27.0	8,424	1,700	711		720-GXE
	1	重型機車		09906	125		450	312	27.0	8,424	1,700	711		721-GXE
	1	重型機車		09906	125		450	312	27.0	8,424	1,700	711		722-GXE
		合計				79,910	79,770			714,420	528,700	53,879	5,700	

歲出按職能及經

中華民國107

職能別分類	經濟性分類	經常支出							資本支出					
		受僱人員報酬	購買商品及勞務支出	債務利息	土地租金支出	經常移轉			經常支出合計	投資及增資				
						對企業	對非營利及民間機構	對政府		對國外	對營業基金	對非營業特種基金	對民間企業	
總計		78,723	11,113						90		89,926			
01 一般公共事務		78,723	11,113						90		89,926			
02 防衛														
03 公共秩序與安全														
04 教育														
05 保健														
06 社會安全與福利														
07 住宅及社區服務														
08 娛樂、文化與宗教														
09 燃料與能源														
10 農、林、漁、牧業														
11 礦業、製造業及營造業														
12 運輸及通信														
13 其他經濟服務														
14 環境保護														
15 其他支出														

大里地政事務所

濟性綜合分類表

年度

單位：新臺幣千元

資本支出													總計	
資本移轉				土地購入	無形資產購入	固定資本形成						資本支出合計		
對企業	對非營利 家庭及 機構 民間	對政府	對國外			住宅	非住宅 房屋	營建 工程	運輸 工具	資訊 軟體	其他 機器 及 設備			土地 改良
							1,000		189			100	1,289	91,215
							1,000		189			100	1,289	91,215

臺中市大里地政事務所

轉帳收支對照表

中華民國107年度

單位：新台幣千元

歲 出					歲 入					
科 目				預 算 數	科 目				預 算 數	
款	項	目	節		款	項	目	節		
				總計	6,808				總計	6,808
19				00190000000	6,728	06			08000000000	3,086
	010			臺中市政府地政局主管					補助收入	
				00193890000	6,728		062		08193800000	3,086
				臺中市大里地政事務所					臺中市政府地政局	
		01		33193890100	303			01	08193800100	3,086
				一般行政					上級政府補助收入	
			01	33193890101	303				01 08193800102	3,086
				行政管理					計畫型補助收入	
		02		33193891300	5,236					
				地政業務			08		11000000000	3,642
			01	33193891302	130				其他收入	
				地價管理				087	11193800000	3,642
			03	33193891307	4,919				臺中市政府地政局	
				測量管理				01	11193800200	3,642
			04	33193891309	187				雜項收入	
				登記管理					02 11193800210	3,642
		03		33193899000	1,189				其他雜項收入	
				一般建築及設備						
			01	33193899001	1,189					
				一般建築及設備						
19				00190000000	80	08			11000000000	80
	010			臺中市政府地政局主管					其他收入	
				00193890000	80		096		11193890000	80
				臺中市大里地政事務所					臺中市大里地政事務所	
		02		33193891300	80			01	11193890200	80
				地政業務					雜項收入	
			03	33193891307	80				02 11193890210	80
				測量管理					其他雜項收入	