

臺中市大里地政事務所

中華民國 106 年度

(自106年1月1日起至106年12月31日止)

單 位 預 算

臺中市大里地政事務所

目次

中華民國106年度

甲、預算總說明	19389- 1頁
乙、主要表	
1. 歲入來源別預算表	19389- 5頁
2. 歲出機關別預算表	19389- 7頁
丙、附屬表	
1. 歲入項目說明提要與預算明細表	19389- 9頁
2. 歲出計畫說明提要與各項費用明細表	19389-17頁
3. 歲出用途別科目分析表	19389-32頁
4. 資本支出分析表	19389-33頁
5. 人事費彙計表	19389-34頁
6. 人事費分析表	19389-35頁
7. 約聘僱人員費用分析表	19389-40頁
8. 公務車輛明細表	19389-41頁
9. 歲出按職能及經濟性綜合分類表	19389-44頁
10. 轉帳收支對照表	19389-46頁

臺中市大里地政事務所

預算總說明

中華民國 106 年度

一、現行法定職掌

(一)機關主要職掌：本所承市長之命，受地政局指揮監督，掌理本市大里、霧峰、烏日等三區之土地登記、測量、地價、地用、地政資訊及推行土地政策等業務。

(二)內部分層業務：

- 1.主任：綜理全所業務。
- 2.秘書：承主任之命，襄理主任綜理所務。
- 3.第一課：掌理土地建物之登記審核及登記、校對、未辦繼承登記土地建物列冊管理、法院及稅捐機關囑託登記、地籍清理等業務。
- 4.第二課：掌理土地及建物複丈、測量、畸零地會勘、地目變更勘查、法院囑託測量、地目變更勘查、土地建物測量申請書檔案管理、地籍圖庫管理等業務。
- 5.第三課：掌理平均地權業務、規定地價、編製公告土地現值、土地分割合併改算地價、空地調查、核發地價證明、實價登錄及其他法令規定有關地價等業務。
- 6.第四課：非都市土地分區調整、使用編定業務、畸零地會勘、公地勘查、總務、公文文書處理、印信、典守與財產管理及出納等業務。
- 7.資訊課：掌理研考、地籍資料統計、地籍資料電子處理、單一窗口謄本核發、資訊資料庫管理維護等業務。
- 8.會計室：掌理預算、決算、會計處理並辦理統計等業務。
- 9.人事管理員：掌理任免、遷調、考績、獎懲、退休撫卹及員工福利等業務。

臺中市大里地政事務所

預算總說明

中華民國 106 年度

組織系統圖

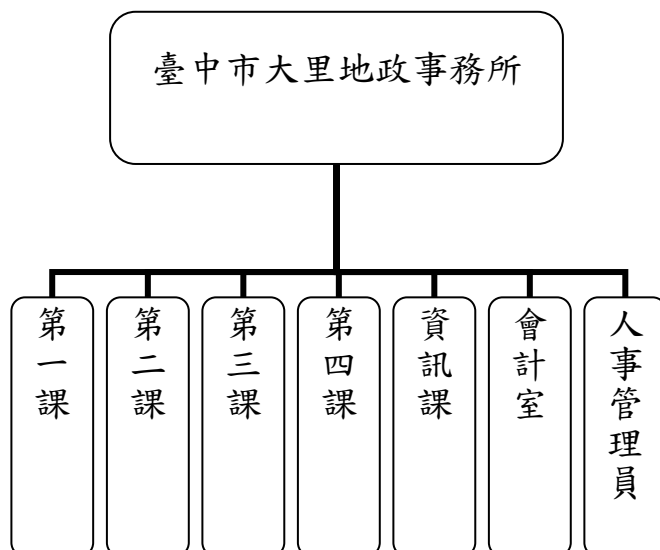

員額編制表

類別	法定編制員額	本年度預算員額	上年度預算員額	與上年度預算員額比較增減
合計	78	78	79	-1
職員	49	49	49	-
技工	27	27	27	-
工友	2	2	3	-1

臺中市大里地政事務所

預算總說明

中華民國 106 年度

二、前年度及上年度已過期間計畫實施及預算執行情形：

(一) 前年度計畫實施成果及決算辦理概況：

1、歲入部分：預算數 141,479 千元，決算數 102,552 千元，執行率 72.49%。

2、歲出部分：預算數 101,800 千元，決算數 97,788 千元，執行率 96.06%。

(二) 上年度已過期間計畫實施及預算執行概況：

1、歲入部分：預算數 109,289 千元，截至 6 月底實收數 37,761 千元，執行率 34.55%。

2、歲出部分：預算數 94,634 千元，截至 6 月底實付數 50,245 千元，執行率 53.09%。

三、本年度施政計畫重點及預算提要：

(一) 本年度計畫重點及預期績效：

1、歲入部分：依據土地法及地籍測量實施規則等規定收取規費，以充裕市庫收入。

2、歲出部分：依規定辦理各項土地行政業務，力求流程簡化並提供迅速、精確的服務，以提升行政工作效率，並受內政部國土測繪中心補助辦理地籍圖重測計畫、圖解數化地籍圖整合建置及都市計畫地形圖套疊計畫；受內政部補助辦理地籍清理第 2 期實施計畫。

(二) 本年度預算提要及成本估計：

1、歲入部分：歲入預算數 93,689 千元，其中罰款及賠償收入 1,400 千元，規費收入 92,200 千元，財產收入 5 千元，其他收入 84 千元。

2、歲出部分：歲出預算數 91,901 千元，依經費門分：

(1)經常門預算數 91,389 千元(佔 99.44%)，包括：人事費 68,621 千元，業務費 22,606 千元，獎補助費 162 千元。其中行政管理 81,464 千元、地價管理 367 千元、地用管理 172 千元、測量管理 8,437 千元及登記管理 949 千元。

臺中市大里地政事務所

預算總說明

中華民國 106 年度

(2)資本門部分，一般建築及設備預算數 512 千元(佔 0.56%)，包括：機械及設備費 300 千元、雜項設備費 212 千元。

四、其他必要之分析事項：

(一) 主要增加原因：

- 1、臨時人員酬金增列 385 千元。
- 2、辦理地籍清理實施計畫(補助款)增列 5 千元。(內政部補助)
- 3、辦理地籍圖重測計畫(補助款及配合款)增列 1,259 千元。(內政部國土測繪中心補助)
- 4、辦理多目標地籍圖整合計畫增列 1,600 千元。(實施平均地權基金)。
- 5、大尺寸彩色噴墨繪圖機採購計畫增列 300 千元、5 樓地政檔案及文物展示區冷氣設備新增計畫增列 112 千元。(實施平均地權基金)

(二) 主要減少原因：

- 1、人員維持費減列 3,279 千元。
- 2、公務車相關經費減列 95 千元。
- 3、地籍清理行政處理費(收支併列)減列 23 千元。
- 4、辦理圖解數化地籍圖整合建置及都市計畫地形圖套疊計畫(補助款及配合款)減列 341 千元。(內政部國土測繪中心補助)
- 5、辦理圖根點補建、新建計畫減列 700 千元。(實施平均地權基金)。
- 6、購買土地界標(收支併列)減列 50 千元。
- 7、權利書採購計劃減列 900 千元。
- 8、5 樓重劃成果資料館及會議室天花板滲水檢修工程減列 406 千元、辦公大樓局部地板整修工程減列 501 千元、監視設備移機汰換計畫減列 99 千元。(實施平均地權基金)

臺中市大里地政事務所

歲入來源別預算表

中華民國 106 年度

單位：新臺幣千元

科 目				本年度 預算數	上年度 預算數	前年度 決算數	本年度與 上年度比較	說明及法令依據	
款	項	目	節						名稱及編號
				合計	93,689	109,289	102,552	-15,600	
				經常門合計	93,689	109,289	102,552	-15,600	
02				03000000000	1,400	1,572	1,437	-172	
	102			罰款及賠償收入					
				03193890000	1,400	1,572	1,437	-172	
				臺中市大里地政事務所					
		01		03193890100	1,400	1,572	1,428	-172	
				罰金罰鍰及怠金					
			01	03193890101	1,400	1,572	1,428	-172	登記罰鍰。1,400千元
				罰金罰鍰					
			02	03193890300	-	-	9	-	
				賠償收入					
			01	03193890301	-	-	9	-	
				一般賠償收入					
03				04000000000	92,200	107,578	100,921	-15,378	
	102			規費收入					
				04193890000	92,200	107,578	100,921	-15,378	
				臺中市大里地政事務所					
		01		04193890100	88,000	103,078	96,849	-15,078	
				行政規費收入					
			01	04193890101	15,000	15,000	11,788	-	建物測量、土地鑑界及地目勘查費。15,000千元
				審查費					
			02	04193890102	3,000	3,000	3,298	-	權利書狀費。3,000千元
				證照費					
			03	04193890103	70,000	85,078	81,763	-15,078	登記費。70,000千元
				登記費					
			02	04193890200	4,200	4,500	4,072	-300	
				使用規費收入					
			01	04193890204	4,200	4,500	4,072	-300	地籍圖冊抄錄及閱覽費。4,200千元
				資料使用費					
04				06000000000	5	5	101	-	
	111			財產收入					
				06193890000	5	5	101	-	
				臺中市大里地政事務所					
		01		06193890100	4	4	5	-	
				財產孳息					
			01	06193890101	4	4	5	-	利息收入。4千元
				利息收入					
			02	06193890500	1	1	96	-	
				廢舊物資售價					
			01	06193890501	1	1	96	-	財產報廢變賣收入。1千元
				廢舊物資售價					
08				11000000000	84	134	93	-50	
				其他收入					

臺中市大里地政事務所

歲入來源別預算表

中華民國 106 年度

單位：新臺幣千元

科 目				本年度 預算數	上年度 預算數	前年度 決算數	本年度與 上年度比較	說明及法令依據
款	項	目	節					
	094			84	134	93	-50	
		01		11193890000 臺中市大里地政事務所				
				84	134	93	-50	
			02	11193890200 雜項收入				
				84	134	93	-50	出售土地界標。(收支併列)(第二課)80千元 其他雜項收入。(第四課)4千元
				11193890210 其他雜項收入				

臺中市大里地政事務所

歲出機關別預算表

中華民國 106 年度

單位：新臺幣千元

款	科 目			本年度 預算數	上年度 預算數	前年度 決算數	本年度與 上年度比 較	說 明	
	項	目	節						名稱及編號
19	010			0019000000	91,901	94,634	97,788	-2,733	一、本科目包括行政管理 二、本年度預算數包括： 人事費66,440千元 業務費14,862千元 獎補助費162千元 三、本年度預算數與上年度比較： 減少 3,513千元 減列 人事費3,279千元 減列 業務費264千元 增列 獎補助費30千元
				臺中市政府地政局主管					
	01			00193890000	91,901	94,634	97,788	-2,733	
				臺中市大里地政事務所					
	01			33193890100	81,464	84,977	82,564	-3,513	
				一般行政					
	01			33193890101	81,464	84,977	82,564	-3,513	
				行政管理					
	02			33193891300	9,925	9,052	8,881	873	
				地政業務					
01			33193891302	367	367	502	-		
			地價管理						
02			33193891304	172	172	156	-		
			地用管理						
03			33193891307	8,437	6,669	6,619	1,768		
			測量管理						
04			33193891309	949	1,844	1,604	-895		
			登記管理						

臺中市大里地政事務所

歲出機關別預算表

中華民國 106 年度

單位：新臺幣千元

科 目				本年度 預算數	上年度 預算數	前年度 決算數	本年度與 上年度比 較	說 明	
款	項	目	節						名稱及編號
		03		33193899000	512	605	6,343	-93	二、本年度預算數包括： 人事費106千元 業務費843千元
			01	一般建築及設備					三、本年度預算數與上年度比較： 減少 895千元 減列 人事費3千元 減列 業務費892千元
				33193899001	512	605	6,343	-93	一、本科目包括一般建築及設備
				一般建築及設備					二、本年度預算數包括： 設備及投資512千元
									三、本年度預算數與上年度比較： 減少 93千元 減列 設備及投資93千元

臺中市大里地政事務所

歲入項目說明提要與預算明細表

經常門

中華民國 106 年度

單位：新臺幣元

罰金罰鍰及怠金—罰金罰鍰

罰金罰鍰及怠金—罰金罰鍰

來源別子目及細目編號	03193890101 罰金罰鍰及怠金-罰金罰鍰	承辦單位	第一課	預算金額	1,400千元
歲入項目說明	一.項目內容：土地權利變更案，未於法令規定期間內辦理變更登記者，加收登記罰鍰。 二.法令依據：土地法第66條及第73條。				
科目名稱及編號	單位	數量	單價	預算數	說明及收入依據
合計 03193890101 罰金罰鍰	年	1	1,400,000	1,400,000 1,400,000	登記罰鍰。

臺中市大里地政事務所

歲入項目說明提要與預算明細表

經常門

中華民國 106 年度

單位：新臺幣元

行政規費收入—審查費	來源別子目及細目編號	04193890101 行政規費收入-審查費	承辦單位	第二課	預算金額	15,000千元	行政規費收入—審查費
	歲入項目說明	一.項目內容：接受聲請辦理測量、鑑界分割及地目變更等案件，依規定收費。 二.法令依據：地籍測量實施規則第209條。					
	科目名稱及編號	單位	數量	單價	預算數	說明及收入依據	
	合計				15,000,000		
	04193890101 審查費	年	1	15,000,000	15,000,000	建物測量、土地鑑界及地目勘查費。	

臺中市大里地政事務所

歲入項目說明提要與預算明細表

經常門

中華民國 106 年度

單位：新臺幣元

行政規費收入—證照費

來源別子目及細目編號	04193890102 行政規費收入-證照費	承辦單位	第一課	預算金額	3,000千元
歲入項目說明	一.項目內容：接受聲請登記及分割所有權等案件，依規定收費。 二.法令依據：土地法第77條。				
科目名稱及編號	單位	數量	單價	預算數	說明及收入依據
合計 04193890102 證照費	年	1	3,000,000	3,000,000 3,000,000	權利書狀費。

行政規費收入—證照費

臺中市大里地政事務所

歲入項目說明提要與預算明細表

經常門

中華民國 106 年度

單位：新臺幣元

行政規費收入—登記費	來源別子目及細目編號	04193890103 行政規費收入-登記費	承辦單位	第一課	預算金額	70,000千元	行政規費收入—登記費
	歲入項目說明	一.項目內容：接受聲請辦理登記業務，依規定收費。 二.法令依據：土地法第65條及第76條。					
	科目名稱及編號	單位	數量	單價	預算數	說明及收入依據	
	合計 04193890103 登記費	年	1	70,000,000	70,000,000 70,000,000	登記費。	

臺中市大里地政事務所

歲入項目說明提要與預算明細表

經常門

中華民國 106 年度

單位：新臺幣元

使用規費收入—資料使用費

使用規費收入—資料使用費

來源別子目及細目編號	04193890204 使用規費收入-資料使用費	承辦單位	資訊課	預算金額	4,200千元
歲入項目說明	一.項目內容：接受聲請地籍圖冊抄錄及閱覽等案件，依規定收費。 二.法令依據：土地法第79-2條。				
科目名稱及編號	單位	數量	單價	預算數	說明及收入依據
合計 04193890204 資料使用費	年	1	4,200,000	4,200,000 4,200,000	地籍圖冊抄錄及閱覽費。

臺中市大里地政事務所

歲入項目說明提要與預算明細表

經常門

中華民國 106 年度

單位：新臺幣元

財產孳息
|
利息收入

來源別子目及 細目編號	06193890101 財產孳息-利息收入	承辦單位	第四課	預算金額	4千元
歲入 項目 說明	一.項目內容：專戶存款利息收入。 二.法令依據：預算法及財政收支劃分法第27條。				
科目名稱及編號	單位	數量	單價	預算數	說明及收入依據
合計 06193890101 利息收入	年	1	4,000	4,000	利息收入。

財產孳息
|
利息收入

臺中市大里地政事務所

歲入項目說明提要與預算明細表

經常門

中華民國 106 年度

單位：新臺幣元

廢舊物資售價—廢舊物資售價

來源別子目及細目編號	06193890501 廢舊物資售價-廢舊物資售價	承辦單位	第四課	預算金額	1千元
歲入項目說明	一.項目內容：報廢物資變賣所得。 二.法令依據：臺中市市有財產產籍管理作業要點及其他相關規定辦理。				
科目名稱及編號	單位	數量	單價	預算數	說明及收入依據
合計 06193890501 廢舊物資售價	年	1	1,000	1,000 1,000	財產報廢變賣收入。

廢舊物資售價—廢舊物資售價

臺中市大里地政事務所

歲入項目說明提要與預算明細表

經常門

中華民國 106 年度

單位：新臺幣元

雜項收入—其他雜項收入

來源別子目及細目編號	11193890210 雜項收入-其他雜項收入	承辦單位	第二課、第四課	預算金額	84千元
歲入項目說明	一.項目內容：實施地籍測量出售土地界標及其他雜項收入等。 二.法令依據：臺中市土地界標申購及收費辦法及其他相關規定。				
科目名稱及編號	單位	數量	單價	預算數	說明及收入依據
合計				84,000	
11193890210	年	1	80,000	80,000	出售土地界標。(收支併列)(第二課)
其他雜項收入	年	1	4,000	4,000	其他雜項收入。(第四課)

雜項收入—其他雜項收入

臺中市大里地政事務所

歲出計畫說明提要與各項費用明細表

中華民國 106 年度

單位：新臺幣元

一般行政 行政管理	業務計畫及工作計畫 名稱與編號	33193890101 一般行政-行政管理	承辦單位	各課室	預算金額	81,464千元	一般行政 行政管理	
	歲出計畫說明	一.計畫內容：1、本所員工薪津、獎金、保險費、退休離職儲金、休假補助費及不休假加班費等。 2、本所辦公費、車輛及辦公器具養護費、退休人員三節慰問金等。 3、辦理研考、地籍資料統計、地籍資料電子處理、單一窗口謄本核發、地政資訊資料庫管理維護等業務。 二.預期成果：如期完成。						
	分支計畫及用途別科目	單位	數量	單價	預算數	說明		
	合計				81,464,000	市款81,114,000元，收支併列350,000元		
	01人員維持費				66,379,000	市款66,379,000元		
	0100 人事費				66,379,000	市款66,379,000元		
	0103 法定編制人員待遇				34,404,240			
		年	1	34,404,240	34,404,240	職員待遇。		
	0105 技工及工友待遇				11,551,560			
		年	1	11,551,560	11,551,560	技工、工友待遇。		
	0111 獎金				9,574,128			
		年	1	3,829,652	3,829,652	員工考績獎金。		
		年	1	5,744,476	5,744,476	員工年終工作獎金。		
	0121 其他給與				1,248,000			
		年	1	1,248,000	1,248,000	員工休假補助費。		
	0131 加班值班費				1,800,784			
		年	1	1,800,784	1,800,784	員工不休假加班費。		
	0142 退休離職儲金				3,232,584			
		年	1	3,208,560	3,208,560	職員退休離職儲金。		
		年	1	24,024	24,024	技工及工友勞工退休金(新制)提撥。		
	0151 保險				4,567,704			
		年	1	2,485,824	2,485,824	員工健保費。		

臺中市大里地政事務所

歲出計畫說明提要與各項費用明細表

中華民國 106 年度

單位：新臺幣元

一般行政 行政管理	分支計畫及用途別科目	單位	數量	單價	預算數	說明	一般行政 行政管理
		年	1	1,176,588	1,176,588	公保費。	
		年	1	905,292	905,292	勞保費。	
	02一般業務				14,208,000	市款13,858,000元，收支併列 350,000元	
	0100 人事費				36,000	市款36,000元	
	0131 加班值班費				36,000		
		年	1	36,000	36,000	業務加班費。	
	0200 業務費				14,010,000	市款13,660,000元，收支併列 350,000元	
	0201 教育訓練費				70,000		
		年	1	50,000	50,000	員工教育訓練所需學分補助經 費等。	
		年	1	20,000	20,000	員工教育訓練所需雜費、教材 等費用。	
	0202 水電費				1,075,000		
		年	1	25,000	25,000	水費。(專款專用)	
		年	1	1,050,000	1,050,000	電費。(專款專用)	
	0203 通訊費				401,653		
		年	1	25,000	25,000	郵資費。	
		年	1	76,653	76,653	電話費、數據通訊或網路通訊 費。	
		年	1	300,000	300,000	地籍清理行政處理費-辦理地籍 清理業務所需郵資及通訊費 等。(收支併列)	
	0214 其他業務租金				10,000		
		年	1	10,000	10,000	自動體外心臟電擊去顫器 (AED)租賃費用。	
	0221 稅捐及規費				164,480		
		年	1	79,910	79,910	公務車輛牌照稅。(詳公務車輛 明細表)	

臺中市大里地政事務所

歲出計畫說明提要與各項費用明細表

中華民國 106 年度

單位：新臺幣元

分支計畫及用途別科目	單位	數量	單價	預算數	說明
0231 保險費	年	1	79,770	79,770	公務車輛燃料使用費。(詳公務車輛明細表)
	年	1	4,800	4,800	公務車輛檢驗費。(詳公務車輛明細表)
0249 臨時人員酬金	年	1	56,794	56,794	公務車輛保險費。(詳公務車輛明細表)
	人/年	25	385,000	9,625,000	行政助理(一般事務性工作者)薪津、年終獎金、勞、健保費及提繳退休金等。
0250 按日按件計資酬金	人/節	9	1,600	14,400	辦理講習、訓練、座談會等聘請講師鐘點費。
0262 國內組織會費	年	1	10,000	10,000	本所參加土地改革協會會費。
0271 物品	年	1	5,000	5,000	人事及會計業務所需法令用書及辦公用品等。
	年	1	96,090	96,090	辦公清潔用品、文具用品及各項辦公器具等。
0279 一般事務費	年	1	646,944	646,944	公務車輛油料費。(詳公務車輛明細表)
	年	1	400,000	400,000	辦公大樓清潔維護費等。
	年	1	50,000	50,000	保全費。
	人/年	78	1,000	78,000	藝文及康樂活動所需費用。
	年	1	163,719	163,719	印刷、環境佈置及其他雜支。
	人/年	78	1,000	78,000	辦理員工自強活動費。

臺中市大里地政事務所

歲出計畫說明提要與各項費用明細表

中華民國 106 年度

單位：新臺幣元

分支計畫及用途別科目	單位	數量	單價	預算數	說明
一般行政—行政管理	年	1	50,000	50,000	地籍清理行政處理費-辦理地籍清理業務印刷費、業務宣導、開會及講習所需各項雜支等。(收支併列)
	年	1	2,000	2,000	推動消費者保護業務工作所需經費。
	0281 房屋建築養護費			142,368	
	年	1	142,368	142,368	辦公廳舍所需保養、維修費用。
	0282 車輛及辦公器具養護費			588,552	
	年	1	537,200	537,200	機車、工程車、公務車養護費。(詳公務車輛明細表)
	人/年	49	1,048	51,352	辦公器具養護費。
	0283 設施及機械設備養護費			180,000	
	年	1	180,000	180,000	消防簽證、機電設備、電梯、空調設備及公務用儀器設備等維修養護費。
	0291 國內旅費			30,000	
年	1	30,000	30,000	因公出差旅費。	
0298 特別費			72,000		
人x月	1x12	6,000	72,000	機關首長因公務需要應酬捐贈及聯繫接待等活動費。	
0400 獎補助費			162,000	市款162,000元	
0456 獎勵及慰問			162,000		
人/年	27	6,000	162,000	退休員工三節慰問金。	
07資訊管理			877,000	市款877,000元	
0100 人事費			25,000	市款25,000元	
0131 加班值班費			25,000		
年	1	25,000	25,000	業務加班費。	
0200 業務費			852,000	市款852,000元	

臺中市大里地政事務所

歲出計畫說明提要與各項費用明細表

中華民國 106 年度

單位：新臺幣元

一般行政—行政管理	分支計畫及用途別科目	單位	數量	單價	預算數	說明	一般行政—行政管理
	0203 通訊費				70,000		
		年	1	70,000	70,000	網路通訊費、全國地政即時訊息發送平台簡訊費及郵資等。	
	0213 資訊服務費				532,000		
		年	1	500,000	500,000	電腦機房、電腦主機軟硬體及週邊設備等維護養護費。	
		年	1	32,000	32,000	悠遊卡端末設備清分服務費用。	
	0214 其他業務租金				50,000		
		年	1	2,000	2,000	存放地政整合系統備份資料租金。	
		年	1	48,000	48,000	租用影印機等事務機器費用。	
	0250 按日按件計資酬金				8,000		
		人/節	5	1,600	8,000	辦理講座、訓練、座談會等聘請講師鐘點費。	
	0271 物品				40,000		
		年	1	40,000	40,000	地政資訊化所需耗材等。	
	0279 一般事務費				22,000		
		年	1	10,000	10,000	表冊印刷及其他雜支等。	
		年	1	12,000	12,000	辦理本所志工相關業務所需經費。	
	0283 設施及機械設備養護費				110,000		
		年	1	110,000	110,000	各項設備保養、維護、升級等。	
	0291 國內旅費				20,000		
		年	1	20,000	20,000	因公出差旅費。	

臺中市大里地政事務所

歲出計畫說明提要與各項費用明細表

中華民國 106 年度

單位：新臺幣元

地政業務 — 地價管理	業務計畫及工作計畫 名稱與編號		33193891302 地政業務-地價管理	承辦單位	第三課	預算金額	367千元	地政業務 — 地價管理
	歲出計畫 說明	一.計畫內容：辦理土地分割合併改算作業、地價稅減免勘查、土地異動變更使用之調查及公告土地現值、 基準地選定與查估、土地徵收市價補償查估暨實價登錄作業等。 二.預期成果：如期完成。						
用途別科目		單位	數量	單價	預算數	說明		
合計					367,000	市款182,000元，收支併列185,000元		
0100 人事費					20,000	市款20,000元		
0131 加班值班費		年	1	20,000	20,000	業務加班費。		
0200 業務費					347,000	市款162,000元，收支併列185,000元		
0203 通訊費		年	1	10,000	10,000	郵票、電話費等。		
0213 資訊服務費		年	1	30,000	30,000	區段地價估價系統(web)維護費。		
0214 其他業務租金		年	1	48,000	48,000	租用影印機等事務機器費用。		
0250 按日按件計資酬金		人節	6	1,600	9,600	辦理講習、訓練、座談會等聘請講師鐘點費。		
0271 物品		年	1	10,400	10,400	碳粉、文具等各項費用。		
		年	1	20,000	20,000	辦理土地徵收補償市價查估暨實價登錄作業辦公文具用品及耗材等。(實施平均地權基金)		
0279 一般事務費		年	1	10,000	10,000	晒圖、表冊印刷及各項雜支等。		

臺中市大里地政事務所

歲出計畫說明提要與各項費用明細表

中華民國 106 年度

單位：新臺幣元

用途別科目	單位	數量	單價	預算數	說明
地政業務—地價管理 0283 設施及機械設備養護費 0291 國內旅費	年	1	30,000	30,000	辦理土地徵收補償市價查估暨實價登錄業務印刷費、業務宣導、開會及講習所需各項雜支等。(實施平均地權基金)
	年	1	15,000	15,000	辦理地價基準地選定及查估業務印刷費、業務宣導、開會及講習所需各項雜支等。(實施平均地權基金)
	年	1	24,000	24,000	各項設備保養、維修、升級等。
	年	1	20,000	20,000	因公出差旅費。
	年	1	60,000	60,000	辦理地價基準地選定及查估作業出差旅費。(實施平均地權基金)
	年	1	60,000	60,000	辦理土地徵收補償市價查估暨實價登錄業務出差旅費。(實施平均地權基金)
	年	1	140,000	140,000	

臺中市大里地政事務所

歲出計畫說明提要與各項費用明細表

中華民國 106 年度

單位：新臺幣元

地政業務 地用管理	業務計畫及工作計畫 名稱與編號		33193891304 地政業務-地用管理	承辦單位	第四課	預算金額	172千元	地政業務 地用管理
	歲出計畫說明	一.計畫內容：辦理非都市土地分區調整，使用編定業務、文書、檔案、印信、事務採購、出納、財管等業務。 二.預期成果：如期完成。						
用途別科目		單位	數量	單價	預算數	說明		
合計					172,000	市款172,000元		
0100 人事費					10,000	市款10,000元		
0131 加班值班費		年	1	10,000	10,000	業務加班費。		
0200 業務費					162,000	市款162,000元		
0203 通訊費		年	1	5,000	5,000	郵資等。		
0213 資訊服務費		年	1	6,000	6,000	檔案管理、土地編定等系統維護費。		
0250 按日按件計資酬金		人節	5	1,600	8,000	辦理講習、訓練、座談會等聘請講師鐘點費。		
0271 物品		年	1	50,000	50,000	收據及各項辦公文具用品等。		
0279 一般事務費		年	1	35,000	35,000	晒圖及各項表冊印刷等各項雜支。		
0283 設施及機械設備養 護費		年	1	18,000	18,000	各項設備保養、維修、升級等。		
0291 國內旅費		年	1	40,000	40,000	因公出差旅費。		

臺中市大里地政事務所

歲出計畫說明提要與各項費用明細表

中華民國 106 年度

單位：新臺幣元

地政業務 測量管理	業務計畫及工作計畫 名稱與編號		33193891307 地政業務-測量管理	承辦單位	第二課	預算金額	8,437千元	地政業務 測量管理
	歲出計畫說明	<p>一.計畫內容：1、辦理土地建物勘查、複丈(分割、合併、鑑定等)人工影印地籍圖及建物平面圖謄本核發、土地建物測量、申請書檔案管理、地籍圖倉庫管理等業務。2、內政部國土測繪中心補助地籍圖重測計畫。3、內政部國土測繪中心補助圖解數化地籍圖整合建置及都市計畫地形圖套疊計畫。</p> <p>二.預期成果：如期完成。</p>						
用途別科目		單位	數量	單價	預算數	說明		
合計					8,437,000	市款2,237,000元，收支併列6,200,000元		
0100 人事費					2,045,000	市款646,000元，收支併列1,399,000元		
0104 約聘僱人員待遇		人/年	2	406,896	813,792	地籍圖重測計畫-辦理地籍圖重測業務僱用約僱人員五等之薪資。(依據內政部國土測繪中心105.4.20測重字第1050700093號函)		
0111 獎金		人/年	2	50,862	101,724	地籍圖重測計畫-辦理地籍圖重測業務僱用約僱人員五等之年終工作獎金。(依據內政部國土測繪中心105.4.20測重字第1050700093號函)		
0121 其他給與		人/年	2	16,000	32,000	地籍圖重測計畫-辦理地籍圖重測業務僱用約僱人員五等之休假補助費。(依據內政部國土測繪中心105.4.20測重字第1050700093號函)		
0131 加班值班費		人x月	26x12	2,000	624,000	依據行政院103.6.26院授人給字第1030028359號函測量助理按月支領測量工作費。		
		年	1	22,000	22,000	業務加班費。		

臺中市大里地政事務所

歲出計畫說明提要與各項費用明細表

中華民國 106 年度

單位：新臺幣元

用途別科目	單位	數量	單價	預算數	說明
0142 退休離職儲金	年	1	297,644	297,644	地籍圖重測計畫-業務加班費。(依據內政部國土測繪中心105.4.20測重字第1050700093號函)
	人/年	2	24,420	48,840	地籍圖重測計畫-辦理地籍圖重測業務僱用約僱人員五等之退休離職儲金。(依據內政部國土測繪中心105.4.20測重字第1050700093號函)
0151 保險	人/年	2	19,740	39,480	地籍圖重測計畫-辦理地籍圖重測業務僱用約僱人員五等之健保費。(依據內政部國土測繪中心105.4.20測重字第1050700093號函)
	人/年	2	32,760	65,520	地籍圖重測計畫-辦理地籍圖重測業務僱用約僱人員五等之勞保費。(依據內政部國土測繪中心105.4.20測重字第1050700093號函)
0200 業務費				6,392,000	市款1,591,000元，收支併列4,801,000元
0202 水電費	年	1	2,000	2,000	替代役住宿水費。(專款專用)
	年	1	400,000	400,000	地籍圖重測計畫-辦理地籍圖重測業務所需重測辦公室電費。(依據內政部國土測繪中心105.4.20測重字第1050700093號函)
	年	1	20,000	20,000	替代役住宿電費。(專款專用)
	年	1	4,000	4,000	替代役住宿瓦斯費。(專款專用)
	年	1	200,000	200,000	地籍圖重測計畫-業務所需郵資及通訊費等。(依據內政部國土測繪中心105.4.20測重字第1050700093號函)
0203 通訊費	年	1	200,000	200,000	地籍圖重測計畫-業務所需郵資及通訊費等。(依據內政部國土測繪中心105.4.20測重字第1050700093號函)
	年	1	20,000	20,000	替代役集中住宿租金等。
0214 其他業務租金	年	1	20,000	20,000	替代役集中住宿租金等。

臺中市大里地政事務所

歲出計畫說明提要與各項費用明細表

中華民國 106 年度

單位：新臺幣元

用途別科目	單位	數量	單價	預算數	說明
地政業務—測量管理	年	1	292,000	292,000	地籍圖重測計畫-租用重測辦公室及影印機等事務機器租金。(依據內政部國土測繪中心105.4.20測重字第1050700093號函)
	0249 臨時人員酬金			534,000	
	人/年	1	534,000	534,000	地籍圖重測計畫-辦理地籍圖重測業務僱用臨時約用人員之薪資、年終獎金、勞、健保費及提繳退休金等。(依據內政部國土測繪中心105.4.20測重字第1050700093號函)
	0250 按日按件計資酬金			11,200	
	人/節	7	1,600	11,200	辦理講習、訓練、座談會等聘請講師鐘點費。
	0271 物品			215,800	
	年	1	5,800	5,800	測量業務用儀器、用品耗材及替代役住宿所需內務櫃寢具等。
	年	1	80,000	80,000	購買土地界標。(收支併列)
	年	1	100,000	100,000	地籍圖重測計畫-業務所需界標、鋼釘、辦公器具耗材、航照地形圖電子檔、文具用品等。(市庫配合款)
	年	1	20,000	20,000	圖解數化地籍圖整合建置及都市計畫地形圖套疊計畫-業務所需各項文具、紙張、辦公器具耗材、界標鋼釘等。(市庫配合款)
0279 一般事務費	年	1	10,000	10,000	多目標地籍圖整合計畫-業務所需各項文具、紙張、辦公器具耗材。(實施平均地權基金)
				2,918,000	
	年	1	20,000	20,000	多目標地籍圖整合計畫-辦理業務印刷費、業務宣導、開會及講習所需各項費用及其他雜支等。(實施平均地權基金)
	年	1	450,000	450,000	地籍圖重測計畫-辦理業務印刷費、業務宣導、開會及講習所需各項費用、重測辦公室保全及其他雜支等。(市庫配合款)

臺中市大里地政事務所

歲出計畫說明提要與各項費用明細表

中華民國 106 年度

單位：新臺幣元

用途別科目	單位	數量	單價	預算數	說明
地政業務—測量管理 0283 設施及機械設備養護費 0291 國內旅費	年	1	25,000	25,000	辦理測量業務等印刷費、業務宣導、開會及講習所需各項費用、重測辦公室保全及其他雜支等。
	年	1	983,000	983,000	圖解數化地籍圖整合建置及都市計畫地形圖套疊計畫-電腦成果圖檔及業務所需印刷費、開會及講習等各項費用。(市庫130千元，中央補助款853千元)(依據內政部國土測繪中心105.5.20測籍字第1050600255號函)
	年	1	1,440,000	1,440,000	多目標地籍圖整合計畫-電腦成果圖檔。(實施平均地權基金)
	年	1	45,000	45,000	測量業務用複丈儀器及電腦、辦公器具之保養、維護、升級等。
	年	1	200,000	200,000	地籍圖重測計畫-業務所需複丈儀器及電腦、辦公器具之保養、維護、升級等。(市庫配合款)
	年	1	300,000	300,000	因公出差旅費。
	年	1	1,009,000	1,009,000	地籍圖重測計畫-因公出差旅費。(市庫167千元，中央補助款842千元)(依據內政部國土測繪中心105.4.20測重字第1050700093號函)
	年	1	130,000	130,000	多目標地籍圖整合計畫-因公出差旅費。(實施平均地權基金)
	年	1	91,000	91,000	圖解數化地籍圖整合建置及都市計畫地形圖套疊計畫-因公出差旅費。(市庫配合款)
	年	1	245,000	245,000	

臺中市大里地政事務所

歲出計畫說明提要與各項費用明細表

中華民國 106 年度

單位：新臺幣元

地政業務 — 登記管理	業務計畫及工作計畫 名稱與編號		33193891309 地政業務-登記管理	承辦單位	第一課	預算金額	949千元	地政業務 — 登記管理
	歲出計畫說明	一.計畫內容：1、辦理土地建物之登記審核及登記、校對、未辦繼承登記土地建物列冊管理、人工影印登記簿謄本核發、登記申請書檔案管理、地籍倉庫管理等業務。2、內政部補助地籍清理實施計畫。 二.預期成果：如期完成。						
用途別科目		單位	數量	單價	預算數	說明		
合計					949,000	市款741,000元，收支併列208,000元		
0100 人事費					106,000	市款100,000元，收支併列6,000元		
0131 加班值班費					106,000			
		年	1	100,000	100,000	業務加班費。		
		年	1	6,000	6,000	地籍清理實施計畫-辦理地籍清理業務加班費。(依據內政部105.5.17台內地字第1051304328號函)		
0200 業務費					843,000	市款641,000元，收支併列202,000元		
0203 通訊費					52,000			
		年	1	52,000	52,000	郵票、電話等。		
0214 其他業務租金					48,000			
		年	1	48,000	48,000	租用影印機等事務機器費用。		
0250 按日按件計資酬金					28,800			
		人節	18	1,600	28,800	辦理講習、訓練、座談會等聘請講師鐘點費。		
0271 物品					458,200			
		年	1	61,200	61,200	碳粉、文具、謄本等各項用品。		
		年	1	397,000	397,000	權利書狀及各項文具、辦公器具耗材等。		
0279 一般事務費					202,000			

臺中市大里地政事務所

歲出計畫說明提要與各項費用明細表

中華民國 106 年度

單位：新臺幣元

用途別科目	單位	數量	單價	預算數	說明
地政業務—登記管理	年	1	100,000	100,000	地籍清理行政處理費-辦理地籍清理業務印刷費、業務宣導、開會及講習所需各項雜支等。(收支併列)
	年	1	102,000	102,000	地籍清理實施計畫-辦理地籍清理業務宣導、開會、講習等所需各項費用及雜支等。(依據內政部105.5.17台內地字第1051304328號函)
	0283 設施及機械設備養護費			24,000	
	年	1	24,000	24,000	各項設備保養、維修、升級等。
0291 國內旅費				30,000	
	年	1	30,000	30,000	因公出差旅費。

地政業務—登記管理

臺中市大里地政事務所

歲出計畫說明提要與各項費用明細表

中華民國 106 年度

單位：新臺幣元

一般建築及設備—一般建築及設備	業務計畫及工作計畫 名稱與編號	33193899001 一般建築及設備-一般建築及設備	承辦單位	各課室	預算金額	512千元	一般建築及設備—一般建築及設備
	歲出計畫說明	一.計畫內容：充實公務用各項設備，提升為民服務效率。 二.預期成果：如期完成。					
	用途別科目	單位	數量	單價	預算數	說明	
	合計				512,000	市款100,000元，收支併列412,000元	
	0300 設備及投資				512,000	市款100,000元，收支併列412,000元	
	0304 機械設備費				300,000		
		台	1	300,000	300,000	大尺寸彩色噴墨繪圖機採購計畫。(實施平均地權基金)(第三課)	
	0319 雜項設備費				212,000		
		年	1	100,000	100,000	購置小型零星設備。(各課室)	
		台	2	56,000	112,000	5樓地政檔案及文物展示區冷氣設備新增計畫。(實施平均地權基金)(第四課)	

臺中市大里地政事務所
歲出用途別科目分析表

中華民國106年度

單位：新臺幣千元

名稱及編號	合計	經常支出						資本支出					
		人事費	業務費	獎補助費	債務費	預備金	小計	人事費	業務費	設備及投資	獎補助費	預備金	小計
合計	91,901	68,621	22,606	162			91,389			512			512
33193890000 民政支出	91,901	68,621	22,606	162			91,389			512			512
33193890100 一般行政	81,464	66,440	14,862	162			81,464						
33193890101 行政管理	81,464	66,440	14,862	162			81,464						
33193891300 地政業務	9,925	2,181	7,744				9,925						
33193891302 地價管理	367	20	347				367						
33193891304 地用管理	172	10	162				172						
33193891307 測量管理	8,437	2,045	6,392				8,437						
33193891309 登記管理	949	106	843				949						
33193899000 一般建築及設備	512									512			512
33193899001 一般建築及設備	512									512			512

臺中市大里地政事務所

資本支出分析表

中華民國106年度

單位：新臺幣千元

名稱及編號	合計	設備及投資								其他資本支出	
		土地	房屋建築及設備	公共建設及設施	機械設備	運輸設備	資訊軟體設備	雜項設備	權利		投資
合計	512				300			212			
33193899000 一般建築及設備	512				300			212			
33193899001 一般建築及設備	512				300			212			

臺中市大里地政事務所
人事費彙計表

中華民國106年度

單位：新臺幣元

類別	預算員額	全年度人事費											備註	
		民意代表待遇	政務人員待遇	法定編制人員待遇	約聘僱人員待遇	技工及工友待遇	獎金	其他給與	加班值班費	退休退職給付	退休離職儲金	保險		合計
合計	80			34,404,240	813,792	11,551,560	9,675,852	1,904,000	2,317,428		3,281,424	4,672,704	68,621,000	
正式員額	49			34,404,240			7,167,551	784,000	1,319,469		3,208,560	3,025,908	49,909,728	
職員	49			34,404,240			7,167,551	784,000	1,319,469		3,208,560	3,025,908	49,909,728	
約聘僱人員	2				813,792		101,724	32,000			48,840	105,000	1,101,356	
技工	27					10,808,640	2,251,800	432,000	450,360		24,024	1,444,068	15,410,892	
工友	2					742,920	154,777	32,000	30,955			97,728	1,058,380	
其他人事費								624,000	516,644				1,140,644	

臺中市大里地政事務所

人事費分析表

中華民國106年度

0133010100-民政支出-一般行政-行政管理

單位：新臺幣元

類別	預算員額	全年度人事費											備註	
		民意代表待遇	政務人員待遇	法定編制人員待遇	約聘僱人員待遇	技工及工友待遇	獎金	其他給與	加班值班費	退休退職給付	退休離職儲金	保險		合計
合計	78			34,404,240		11,551,560	9,574,128	1,248,000	1,861,784		3,232,584	4,567,704	66,440,000	
正式員額	49			34,404,240			7,167,551	784,000	1,319,469		3,208,560	3,025,908	49,909,728	
職員	49			34,404,240			7,167,551	784,000	1,319,469		3,208,560	3,025,908	49,909,728	
技工	27					10,808,640	2,251,800	432,000	450,360		24,024	1,444,068	15,410,892	
工友	2					742,920	154,777	32,000	30,955			97,728	1,058,380	
其他人事費									61,000				61,000	

臺中市大里地政事務所
人事費分析表

中華民國106年度

0133130200-民政支出-地政業務-地價管理

單位：新臺幣元

類別	預算員額	全年度人事費											備註		
		民意代表待遇	政務人員待遇	法定編制人員待遇	約聘僱人員待遇	技工及工友待遇	獎金	其他給與	加班值班費	退休退職給付	退休離職儲金	保險		合計	
合計									20,000					20,000	
其他人事費									20,000					20,000	

臺中市大里地政事務所
人事費分析表

中華民國106年度

0133130400-民政支出-地政業務-地用管理

單位：新臺幣元

類別	預算員額	全年度人事費											備註	
		民意代表待遇	政務人員待遇	法定編制人員待遇	約聘僱人員待遇	技工及工友待遇	獎金	其他給與	加班值班費	退休退職給付	退休離職儲金	保險		合計
合計									10,000				10,000	
其他人事費									10,000				10,000	

臺中市大里地政事務所

人事費分析表

中華民國106年度

0133130700-民政支出-地政業務-測量管理

單位：新臺幣元

類別	預算員額	全年度人事費											備註	
		民意代表待遇	政務人員待遇	法定編制人員待遇	約聘僱人員待遇	技工及工友待遇	獎金	其他給與	加班值班費	退休退職給付	退休離職儲金	保險		合計
合計	2				813,792		101,724	656,000	319,644		48,840	105,000	2,045,000	
約聘僱人員	2				813,792		101,724	32,000			48,840	105,000	1,101,356	
其他人事費							624,000	319,644					943,644	

臺中市大里地政事務所

人事費分析表

中華民國106年度

0133130900-民政支出-地政業務-登記管理

單位：新臺幣元

類別	預算員額	全年度人事費											備註		
		民意代表待遇	政務人員待遇	法定編制人員待遇	約聘僱人員待遇	技工及工友待遇	獎金	其他給與	加班值班費	退休退職給付	退休離職儲金	保險		合計	
合計									106,000					106,000	
其他人事費									106,000					106,000	

臺中市大里地政事務所

約聘僱人員費用分析表

中華民國106年度

單位：新臺幣元

款	項	目	節	科 目	約聘人員 (人*月)	約僱人員 (人*月)	全年度預算數	說 明 (詳列奉准文號及人數)
				名稱及編號				
				合 計			1,101,356	包括約聘僱人員待遇813,792元、年終工作獎金101,724元、保險費105,000元、離職儲金48,840元及休假補助32,000元。
19				00190000000 臺中市政府地政局主管			1,101,356	
	010			00193890000 臺中市大里地政事務所			1,101,356	
		02		33193891300 地政業務			1,101,356	
			03	33193891307 測量管理			1,101,356	
						2x12	1,101,356	依據臺中市政府105.8.9府授人力字第1050169487號函。

臺中市大里地政事務所

公務車輛明細表

中華民國106年度

單位：新臺幣元

業務計畫 及工作計 畫名稱	車輛 數	車輛 種類	乘客 人數 (不含 司機)	購置 年月	汽缸總 排氣量 (立方 公分)	牌照稅 (全年)	燃料使 用費 (全年)	油料費(全年)			養 護 費	車輛 保險 費	車輛 檢驗 費	備註
								數量 (公升)	單價 (元)	金額				
一般行政 行政管理		現有車輛				79,910	79,770			646,944	537,200	56,794	4,800	
	1	小貨車	1	09608	1997	3,600	7,710	1,668	23.0	38,364	51,000	3,747	450	6407-TZ
	1	小貨車	1	09608	1997	3,600	7,710	1,668	23.0	38,364	51,000	3,747	450	6409-TZ
	1	小貨車	1	09708	1198	1,800	4,320	1,668	23.0	38,364	51,000	3,747	450	0261-WH
	1	小貨車	1	09908	1198	1,800	4,320	1,668	23.0	38,364	51,000	3,747	450	5409-C7
	1	小客貨兩用車	4	09205	1988	11,230	6,180	1,668	23.0	38,364	51,000	2,915	750	9415-GA
	1	小客貨兩用車	4	09209	993	4,320	4,320	1,668	23.0	38,364	51,000	2,915	750	7673-FZ
	1	小客貨兩用車	4	09511	1198	4,320	4,320	1,668	23.0	38,364	51,000	2,915	750	3422-SC
	1	小客貨兩用車	4	09511	1198	4,320	4,320	1,668	23.0	38,364	51,000	2,915	750	3423-SC
	1	小客貨兩用車	4	10206	2261	11,230	6,180	1,668	23.0	38,364	25,500	2,915		ABW-5087
	1	小客貨兩用車	4	10206	2261	11,230	6,180	1,668	23.0	38,364	25,500	2,915		ABW-5110
	1	小客貨兩用車	4	10206	2261	11,230	6,180	1,668	23.0	38,364	25,500	2,915		ABW-5112
	1	小客貨兩用車	4	10406	2378	11,230	6,180	1,668	23.0	38,364	8,500	2,915		AKR-5509
	1	重型機車		08312	101		450	312	23.0	7,176	1,700	711		JPQ-747
	1	重型機車		08312	101		450	312	23.0	7,176	1,700	711		JPQ-748
	1	重型機車		08312	101		450	312	23.0	7,176	1,700	711		JPQ-749
	1	重型機車		08607	147		600	312	23.0	7,176	1,700	711		IMY-943

臺中市大里地政事務所

公務車輛明細表

中華民國106年度

單位：新臺幣元

業務計畫 及工作計 畫名稱	車輛 數	車輛 種類	乘客 人數 (不含 司機)	購置 年月	汽缸總 排氣量 (立方 公分)	牌照稅 (全年)	燃料使 用費 (全年)	油料費(全年)			養 護 費	車輛 保險 費	車輛 檢驗 費	備註
								數量 (公升)	單價 (元)	金額				
	1	重型機車		08705	101		450	312	23.0	7,176	1,700	711	NQK-769	
	1	重型機車		08709	72		450	312	23.0	7,176	1,700	711	NRE-017	
	1	重型機車		08709	72		450	312	23.0	7,176	1,700	711	NRE-018	
	1	重型機車		08709	72		450	312	23.0	7,176	1,700	711	NRE-019	
	1	重型機車		08709	72		450	312	23.0	7,176	1,700	711	NRE-020	
	1	重型機車		08709	72		450	312	23.0	7,176	1,700	711	NRE-021	
	1	重型機車		08709	72		450	312	23.0	7,176	1,700	711	NRE-022	
	1	重型機車		08901	99		450	312	23.0	7,176	1,700	711	FP2-475	
	1	重型機車		08901	99		450	312	23.0	7,176	1,700	711	FP2-476	
	1	重型機車		08901	99		450	312	23.0	7,176	1,700	711	FP2-478	
	1	重型機車		08901	99		450	312	23.0	7,176	1,700	711	FP2-479	
	1	重型機車		08901	99		450	312	23.0	7,176	1,700	711	FP2-482	
	1	重型機車		08901	99		450	312	23.0	7,176	1,700	711	FP2-483	
	1	重型機車		08901	99		450	312	23.0	7,176	1,700	711	J7Z-883	
	1	重型機車		08906	99		450	312	23.0	7,176	1,700	711	FA8-682	
	1	重型機車		09605	124		450	312	23.0	7,176	1,700	711	6GV-972	
	1	重型機車		09705	124		450	312	23.0	7,176	1,700	711	261-DRU	
	1	重型機車		09705	124		450	312	23.0	7,176	1,700	711	262-DRU	

臺中市大里地政事務所

公務車輛明細表

中華民國106年度

單位：新臺幣元

業務計畫 及工作計 畫名稱	車輛 數	車輛 種類	乘客 人數 (不含 司機)	購置 年月	汽缸總 排氣量 (立方 公分)	牌照稅 (全年)	燃料使 用費 (全年)	油料費(全年)			養 護 費	車輛 保險 費	車輛 檢驗 費	備註
								數量 (公升)	單價 (元)	金額				
	1	重型機車		09804	101		450	312	23.0	7,176	1,700	711		251-EJG
	1	重型機車		09906	125		450	312	23.0	7,176	1,700	711		720-GXE
	1	重型機車		09906	125		450	312	23.0	7,176	1,700	711		721-GXE
	1	重型機車		09906	125		450	312	23.0	7,176	1,700	711		722-GXE
		合計				79,910	79,770			646,944	537,200	56,794	4,800	

歲出按職能及經

中華民國106

職能別分類	經濟性分類	經常支出							資本支出			
		受僱人員報酬	購買商品及勞務支出	債務利息	土地租金支出	經常移轉			經常支出合計	投資及增資		
						對企業	對非營利及民間機構	對政府		對國外	對營業基金	對非營業特種基金
總計		78,910	12,317						91,389			
01 一般公共事務		78,910	12,317						91,389			
02 防衛												
03 公共秩序與安全												
04 教育												
05 保健												
06 社會安全與福利												
07 住宅及社區服務												
08 娛樂、文化與宗教												
09 燃料與能源												
10 農、林、漁、牧業												
11 礦業、製造業及營造業												
12 運輸及通信												
13 其他經濟服務												
14 環境保護												
15 其他支出												

大里地政事務所

濟性綜合分類表

年度

單位：新臺幣千元

資本支出													總計
資本移轉				土地購入	無形資產購入	固定資本形成						資本支出合計	
對企業	對非營利 家庭及 機構 民間	對政府	對國外			住宅	非住宅 房屋	營建 工程	運輸 工具	資訊 軟體	其他 機器 及 設備		
										512		512	91,901
										512		512	91,901

臺中市大里地政事務所

轉帳收支對照表

中華民國106年度

單位：新台幣千元

歲出				歲入			
科目			預算數	科目			預算數
款	項	目		款	項	目	
			總計				總計
			7,355				7,355
19			0019000000	06			8000000000
			臺中市政府地政局主管				補助收入
	010		00193890000		058		8193800000
			臺中市大里地政事務所				臺中市政府地政局
		01	33193890100			01	8193800100
			一般行政				上級政府補助收入
		01	33193890101			01	8193800102
			行政管理				計畫型補助收入
		02	33193891300			08	11000000000
			地政業務				其他收入
		01	33193891302			085	11193800000
			地價管理				臺中市政府地政局
		03	33193891307			01	11193800200
			測量管理				雜項收入
		04	33193891309			02	11193800210
			登記管理				其他雜項收入
		03	33193899000				
			一般建築及設備				
		01	33193899001				
			一般建築及設備				
19			00190000000	08			11000000000
			臺中市政府地政局主管				其他收入
	010		00193890000		094		11193890000
			臺中市大里地政事務所				臺中市大里地政事務所
		02	33193831300			01	11193890200
			地政業務				雜項收入
		03	33193891307			02	11193890210
			測量管理				其他雜項收入

主辦會計人員：文綺津

機關長官：林至真