

臺中市大里地政事務所

中華民國 103 年度

(自103年1月1日起至103年12月31日止)

單 位 預 算

臺中市大里地政事務所

目次

中華民國103年度

甲、預算總說明	19389- 1頁
乙、主要表	
1. 歲入來源別預算表	19389- 7頁
2. 歲出機關別預算表	19389- 9頁
丙、附屬表	
1. 歲入項目說明提要與預算明細表	19389-11頁
2. 歲出計畫說明提要與各項費用明細表	19389-18頁
3. 歲出用途別科目分析表	19389-34頁
4. 資本支出分析表	19389-35頁
5. 人事費彙計表	19389-36頁
6. 人事費分析表	19389-37頁
7. 約聘僱人員費用分析表	19389-44頁
8. 公務車輛明細表	19389-45頁
9. 歲出按職能及經濟性綜合分類表	19389-48頁
10. 轉帳收支對照表	19389-50頁

臺中市大里地政事務所

預算總說明

中華民國 103 年度

一、現行法定職掌

- (一) 機關主要職掌：本所承市長之命，受地政局指揮監督，掌理本市大里、霧峰、烏日等三區之土地登記、測量、地價、地用、地政資訊及推行土地政策等業務。
- (二) 內部分層業務：
 1. 主任：綜理全所業務。
 2. 秘書：承主任之命，襄理主任綜理所務。
 3. 第一課：掌理土地建物之登記審核及登記、校對、未辦繼承登記土地建物列冊管理、法院及稅捐機關囑託登記、地籍清理等業務。
 4. 第二課：掌理土地及建物複丈、測量、畸零地會勘、法院囑託測量、地目變更勘查、土地建物測量申請書檔案管理、地籍圖庫管理等業務。
 5. 第三課：掌理平均地權業務、規定地價、編製公告土地現值、土地分割合併改算地價、空地調查、核發地價證明、實價登錄及其他法令規定有關地價等業務。
 6. 第四課：地目變更勘查、非都市土地分區調整、使用編定業務、畸零地會勘、公地勘查、總務、公文文書處理、印信、典守與財產管理及出納等業務。
 7. 資訊課：掌理研考、地籍資料統計、地籍資料電子處理、單一窗口騰本核發、資訊資料庫管理維護等業務。
 8. 會計室：掌理預算、決算、會計處理並辦理統計等業務。
 9. 人事管理員：掌理任免、遷調、考績、獎懲、退休撫卹及員工福利等業務。

臺中市大里地政事務所

預算總說明

中華民國 103 年度

組織系統圖

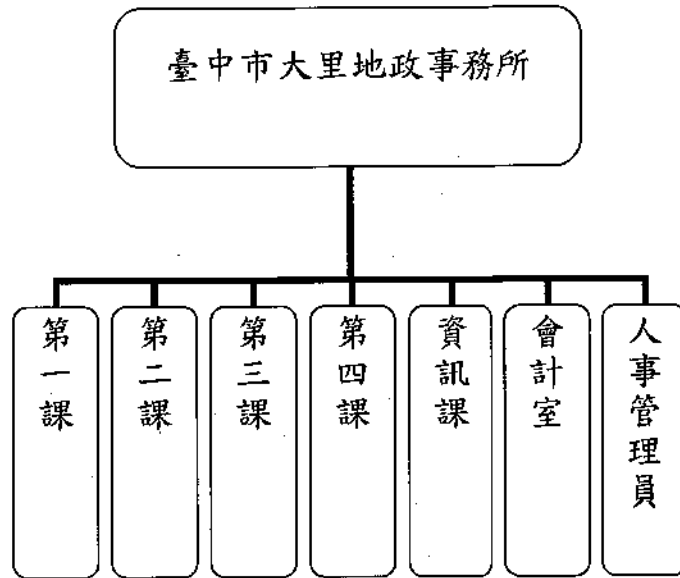

員額編制表

類別	法定編制員額	本年度預算員額	上年度預算員額	與上年度預算員額比較增減
職員	49	49	49	-
技工	27	27	27	-
工友	3	3	3	-

臺中市大里地政事務所

預算總說明

中華民國 103 年度

二、前年度及上年度已過期間計畫實施及預算執行情形：

(一) 前年度計畫實施成果及決算辦理概況：

1、歲入部分：

單位：新臺幣千元

項 目	預 算 數	決 算 數	決算數佔預算數%
罰鍰及賠償收入	804	953	118.53%
規費收入	140,220	93,953	67.00%
財產收入	4	6	150.00%
其他收入	124	246	198.39%
合 計	141,152	95,158	67.42%

2、歲出部分：

單位：新臺幣千元

項 目	預 算 數	決 算 數	決算數佔預算數%
一般行政	85,669	76,698	89.53%
地政業務	8,150	7,834	96.12%
一般建築及設備	2,127	1,855	87.21%
合 計	95,946	86,387	90.04%

臺中市大里地政事務所

預算總說明

中華民國 103 年度

(二) 上年度已過期間計畫實施及預算執行情形：

1、歲入部分：

單位：新臺幣千元

項 目	預 算 數	截至 6 月底實收數	實收數佔預算數%
罰鍰及賠償收入	804	481	59.83%
規費收入	140,220	48,805	34.81%
財產收入	4	3	75.00%
其他收入	176	116	65.91%
合 計	141,204	49,405	34.99%

2、歲出部分：

單位：新臺幣千元

項 目	預 算 數	截至 6 月底實付數	實付數佔預算數%
一般行政	82,756	46,773	56.52%
地政業務	7,435	2,357	31.70%
一般建築及設備	1,220	491	40.25%
合 計	91,411	49,621	54.28%

臺中市大里地政事務所

預算總說明

中華民國 103 年度

三、本年度施政計畫重點及預算提要：

(一) 本年度計畫重點及預期績效：

- 1、歲入部分：依據土地法及地籍測量實施規則等規定收取規費，以充裕市庫收入。
- 2、歲出部分：依規定辦理各項土地行政業務，力求流程簡化並提供迅速、精確的服務，以提升行政工作效率，並受內政部國土測繪中心補助辦理 103 年度地籍圖重測計畫及受內政部補助辦理 103 年度地籍清理實施計畫。

(二) 本年度預算提要及成本估計：

- 1、歲入部分：歲入預算數 141,212 千元，其中罰款及賠償收入 804 千元，規費收入 140,220 千元，財產收入 4 千元，其他收入 184 千元。
- 2、歲出部分：歲出預算數 89,842 千元，依經費門分：
 - (1)經常門預算數 88,975 千元(佔總預算數 99.03%)，包括：人事費 71,306 千元，業務費 17,549 千元，獎補助費 120 千元。其中行政管理 82,650 千元、地價管理 229 千元、地用管理 167 千元、測量管理 4,987 千元及登記管理 942 千元。
 - (2)資本門部分，一般建築及設備預算數 867 千元(佔總預算數 0.97%)，主要項目包括：房屋建築及設備費 317 千元、機械設備費 450 千元及雜項設備費 100 千元。

四、其他必要之分析事項：

(一) 主要增加原因：

- 1、人員維持費增列 295 千元。
- 2、辦理 103 年度地籍清理實施計畫(補助款)增列 87 千元。(內政部補助)
- 3、5 樓檔案室、文康室天花板滲水及儲藏室管道間滲水檢修工程增列 317 千元、地籍、複丈測量繪圖儀設備汰換計畫增列 450 千元。(平均地權收支對列)

臺中市大里地政事務所

預算總說明

中華民國 103 年度

(二) 主要減少原因：

- 1、員工交通費減列 354 千元。
- 2、辦理土地徵收補償市價查估暨實價登錄作業計畫減列 62 千元。(平均地權收支對列)
- 3、辦理 103 年度地籍圖重測計畫(含補助款及配合款)減列 1,152 千元。(內政部國土測繪中心補助)
- 4、建築公共安全檢查簽證及申報改善計畫減列 700 千元、無障礙環境改善工程及伸縮門改善工程減列 370 千元、自動緊急廣播設備更新減列 50 千元。(平均地權收支對列)

臺中市大里地政事務所

歲入來源別預算表

中華民國 103 年度

單位：新臺幣千元

科 目				本年度 預算數	上年度 預算數	前年度 決算數	本年度與 上年度比較	說明及法令依據	
款	項	目	節						名稱及編號
				合計	141,212	141,204	95,158	8	
				經常門合計	141,212	141,204	95,158	8	
02				03000000000	804	804	953	-	
	100			罰款及賠償收入					
				03193890000	804	804	953	-	
				臺中市大里地政事 務所					
			01	03193890100	804	804	953	-	
				罰金罰鍰及怠金					
			01	03193890101	804	804	953	-	登記罰鍰。804千元
				罰金罰鍰					
03				04000000000	140,220	140,220	93,953	-	
	106			規費收入					
				04193890000	140,220	140,220	93,953	-	
				臺中市大里地政事 務所					
			01	04193890100	135,900	135,336	89,229	564	
				行政規費收入					
			01	04193890101	17,400	14,280	15,897	3,120	建物測量、土地鑑界及地目勘查 費。17,400千元
				審查費					
			02	04193890102	3,588	3,588	3,756	-	權利書狀費。3,588千元
				證照費					
			03	04193890103	114,912	117,468	69,576	-2,556	登記費。114,912千元
				登記費					
			02	04193890200	4,320	4,884	4,724	-564	
				使用規費收入					
			01	04193890204	4,320	4,884	4,724	-564	地籍圖冊抄錄及閱覽費。4,320 千元
				資料使用費					
04				06000000000	4	4	6	-	
	115			財產收入					
				06193890000	4	4	6	-	
				臺中市大里地政事 務所					
			01	06193890100	4	4	6	-	
				財產孳息					
			01	06193890101	4	4	6	-	利息收入。4千元
				利息收入					
08				11000000000	184	176	246	8	
	104			其他收入					
				11193890000	184	176	246	8	
				臺中市大里地政事 務所					
			01	11193890200	184	176	246	8	
				雜項收入					
			01	11193890201	-	-	1	-	
				收回以前年度 歲出					

臺中市大里地政事務所

歲入來源別預算表

中華民國 103 年度

單位：新臺幣千元

科 目				本年度 預算數	上年度 預算數	前年度 決算數	本年度與 上年度比較	說明及法令依據
款	項	目	節					
			02	184	176	245	8	出售界標收入。(收支對列, 第二課)180千元 其他雜項收入。(第四課)4千元

臺中市大里地政事務所

歲出機關別預算表

中華民國 103 年度

單位：新臺幣千元

科 目				本年度 預算數	上年度 預算數	前年度 決算數	本年度與 上年度比較	說 明
款	項	目	節					
19				89,842	91,411	86,387	-1,569	
	010							
		01						
				00190000000				
				臺中市政府地政局主 管				
				00193890000	89,842	91,411	86,387	-1,569
				臺中市大里地政事 務所				
				33193890100	82,650	82,756	76,698	-106
				一般行政				
			01	33193890101	82,650	82,756	76,698	-106
				行政管理				
								一、本科目包括行政管理
								二、本年度預算數包括： 人事費69,285千元 業務費13,245千元 獎補助費120千元
								三、本年度預算數與上年度比較： 減少 106千元 減列 人事費59千元 減列 業務費47千元
		02						
				33193891300	6,325	7,435	7,834	-1,110
				地政業務				
			01	33193891302	229	327	475	-98
				地價管理				
								一、本科目包括地價管理
								二、本年度預算數包括： 人事費53千元 業務費176千元
								三、本年度預算數與上年度比較： 減少 98千元 減列 人事費25千元 減列 業務費73千元
			02	33193891304	167	167	171	-4
				地用管理				
								一、本科目包括地用管理
								二、本年度預算數包括： 人事費10千元 業務費157千元
			03	33193891307	4,987	6,096	6,718	-1,109
				測量管理				
								一、本科目包括測量管理
								二、本年度預算數包括： 人事費1,845千元 業務費3,142千元
								三、本年度預算數與上年度比較： 減少 1,109千元 減列 人事費12千元 減列 業務費1,097千元

臺中市大里地政事務所

歲出機關別預算表

中華民國 103 年度

單位：新臺幣千元

科 目				本年度 預算數	上年度 預算數	前年度 決算數	本年度與 上年度比較	說 明	
款	項	目	節						名稱及編號
			04	33193891309 登記管理	942	845	470	97	一、本科目包括登記管理 二、本年度預算數包括： 人事費113千元 業務費829千元 三、本年度預算數與上年度比較： 增加97千元 增列人事費13千元 增列業務費84千元
		03		33193899000 一般建築及設備	867	1,220	1,855	-353	
			01	33193899001 一般建築及設備	867	1,220	1,855	-353	一、本科目包括一般建築及設備 二、本年度預算數包括： 設備及投資867千元 三、本年度預算數與上年度比較： 減少353千元 減列設備及投資353千元

臺中市大里地政事務所

歲入項目說明提要與預算明細表

經常門

中華民國 103 年度

單位：新臺幣元

罰金罰鍰及怠金—罰金罰鍰

來源別子目及細目編號	03193890101 罰金罰鍰及怠金-罰金罰鍰	承辦單位	第一課	預算金額	804千元
歲入項目說明	<p>一.項目內容：土地權利變更案，未於法令規定期間內辦理變更登記者，加收登記罰鍰。</p> <p>二.法令依據：依據土地法第66條及第73條辦理。</p>				
科目名稱及編號	單位	數量	單價	預算數	說明及收入依據
合計 03193890101 罰金罰鍰	年	1	804,000	804,000	登記罰鍰。

罰金罰鍰及怠金—罰金罰鍰

臺中市大里地政事務所

歲入項目說明提要與預算明細表

經常門

中華民國 103 年度

單位：新臺幣元

行政規費收入—審查費

來源別子目及細目編號	04193890101 行政規費收入-審查費	承辦單位	第二課	預算金額	17,400千元
歲入項目說明	<p>一.項目內容：接受聲請辦理測量、鑑界分割及地目變更等案件，依規定收費。</p> <p>二.法令依據：依據地籍測量實施規則第209條辦理。</p>				
科目名稱及編號	單位	數量	單價	預算數	說明及收入依據
合計 04193890101 審查費	年	1	17,400,000	17,400,000 17,400,000	建物測量、土地鑑界及地目勘查費。

行政規費收入—審查費

臺中市大里地政事務所

歲入項目說明提要與預算明細表

經常門

中華民國 103 年度

單位：新臺幣元

行政規費收入—證照費	來源別子目及細目編號	04193890102 行政規費收入-證照費	承辦單位	第一課	預算金額	3,588千元	行政規費收入—證照費	
	歲入項目說明	<p>一.項目內容：接受聲請登記及分割所有權等案件，依規定收費。</p> <p>二.法令依據：依據土地法第77條辦理。</p>						
	科目名稱及編號	單位	數量	單價	預算數	說明及收入依據		
合計					3,588,000			
04193890102 證照費	年	1	3,588,000	3,588,000		權利書狀費。		

臺中市大里地政事務所

歲入項目說明提要與預算明細表

經常門

中華民國 103 年度

單位：新臺幣元

行政規費收入—登記費	來源別子目及細目編號	04193890103 行政規費收入-登記費	承辦單位	第一課	預算金額	114,912千元	行政規費收入—登記費
	歲入項目說明	<p>一.項目內容：接受聲請辦理登記業務，依規定收費。</p> <p>二.法令依據：依據土地法第65條及第76條辦理。</p>					
	科目名稱及編號	單位	數量	單價	預算數	說明及收入依據	
	合計 04193890103 登記費	年	1	114,912,000	114,912,000 114,912,000	登記費。	

臺中市大里地政事務所

歲入項目說明提要與預算明細表

經常門

中華民國 103 年度

單位：新臺幣元

使用規費收入—資料使用費

使用規費收入—資料使用費

來源別子目及細目編號	04193890204 使用規費收入-資料使用費	承辦單位	資訊課	預算金額	4,320千元
歲入項目說明	一.項目內容：接受聲請地籍圖冊抄錄及閱覽等案件，依規定收費。 二.法令依據：依據土地法第79-2條辦理。				
科目名稱及編號	單位	數量	單價	預算數	說明及收入依據
合計				4,320,000	
04193890204 資料使用費	年	1	4,320,000	4,320,000	地籍圖冊抄錄及閱覽費。

臺中市大里地政事務所

歲入項目說明提要與預算明細表

經常門

中華民國 103 年度

單位：新臺幣元

財產孳息
—
利息收入

來源別子目及 細目編號	06193890101 財產孳息-利息收入	承辦單位	第四課	預算金額	4千元
歲入項目說明	一.項目內容：專戶存款利息收入。 二.法令依據：依據預算法及財政收支劃分法第27條辦理。				
科目名稱及編號	單位	數量	單價	預算數	說明及收入依據
合計 06193890101 利息收入	年	1	4,000	4,000	利息收入。

財產孳息
—
利息收入

臺中市大里地政事務所

歲入項目說明提要與預算明細表

經常門

中華民國 103 年度

單位：新臺幣元

雜項收入—其他雜項收入

來源別子目及細目編號	11193890210 雜項收入-其他雜項收入	承辦單位	各課室	預算金額	184千元
歲入項目說明	<p>一.項目內容：其他雜項收入及實施地籍測量出售界標收入等。</p> <p>二.法令依據：依據臺中市土地界標申購及收費辦法辦理。</p>				
科目名稱及編號	單位	數量	單價	預算數	說明及收入依據
合計				184,000	
11193890210 其他雜項收入	年	1	180,000	180,000	出售界標收入。(收支對列，第二課)
	年	1	4,000	4,000	其他雜項收入。(第四課)

雜項收入—其他雜項收入

臺中市大里地政事務所

歲出計畫說明提要與各項費用明細表

中華民國 103 年度

單位：新臺幣元

一般行政
—
行政管理一般行政
—
行政管理

業務計畫及工作計畫 名稱與編號		33193890101 一般行政-行政管理		承辦單位	第四課	預算金額	82,650千元
歲 出 計 畫 說 明	一.計畫內容：一、本所員工薪津、獎金、保險費、退休離職儲金、休假補助費及不休假加班費等。 二、本所辦公費、車輛及辦公器具養護費、退休人員三節慰問金等。 三、辦理研考、地籍資料統計、地籍資料電子處理、單一窗口謄本核發、地政資訊資料庫管理維護等業務。 二.預期成果：如期完成安定員工生活，加強行政管理。						
	分支計畫及用途別科目	單位	數量	單價	預算數	說明	
合計					82,650,000	市款82,650,000元	
01人員維持費					69,224,000	市款69,224,000元	
0100 人事費					69,224,000	市款69,224,000元	
0103 法定編制人員待遇					35,912,760		
	年	1	35,912,760	35,912,760	職員待遇。		
0105 技工及工友待遇					11,923,020		
	年	1	11,923,020	11,923,020	技工、工友待遇。		
0111 獎金					9,897,331		
	年	1	4,414,645	4,414,645	員工考績獎金。		
	年	1	5,482,686	5,482,686	員工年終工作獎金。		
0121 其他給與					1,264,000		
	年	1	1,264,000	1,264,000	員工休假補助費。		
0131 加班值班費					1,993,165		
	年	1	1,993,165	1,993,165	員工不休假加班費。		
0142 退休離職儲金					3,412,400		
	年	1	3,364,362	3,364,362	職員退休離職儲金。		
	年	1	48,038	48,038	技工、工友等勞工退休金(新制)公提撥款。		
0151 保險					4,821,324		
	年	1	2,848,416	2,848,416	員工健保費。		

臺中市大里地政事務所

歲出計畫說明提要與各項費用明細表

中華民國 103 年度

單位：新臺幣元

一般行政—行政管理	分支計畫及用途別科目	單位	數量	單價	預算數	說明	一般行政—行政管理
		年	1	1,156,392	1,156,392	公保費。	
		年	1	816,516	816,516	勞保費。	
	02一般業務				12,581,000	市款12,581,000元	
	0100 人事費				36,000	市款36,000元	
	0131 加班值班費				36,000		
		年	1	36,000	36,000	業務加班費。	
	0200 業務費				12,425,000	市款12,425,000元	
	0201 教育訓練費				100,000		
		年	1	80,000	80,000	員工教育訓練所需學分補助經費等。	
		年	1	20,000	20,000	員工教育訓練所需雜費、教材等費用。	
	0202 水電費				825,000		
		年	1	25,000	25,000	水費(專款專用)。	
		年	1	800,000	800,000	電費(專款專用)。	
	0203 通訊費				359,411		
		年	1	25,000	25,000	郵資費。	
		年	1	334,411	334,411	電話費、網路通訊費。	
	0221 稅捐及規費				142,880		
		年	1	68,680	68,680	公務車輛牌照稅(詳公務車輛明細表)。	
		年	1	70,150	70,150	公務車輛燃料使用費(詳公務車輛明細表)。	
		年	1	4,050	4,050	公務車輛檢驗費(詳公務車輛明細表)。	
	0231 保險費				56,101		
		年	1	56,101	56,101	公務車輛保險費(詳公務車輛明細表)。	

臺中市大里地政事務所

歲出計畫說明提要與各項費用明細表

中華民國 103 年度

單位：新臺幣元

一般行政 行政管理	分支計畫及用途別科目	單位	數量	單價	預算數	說明	一般行政 行政管理
	0249 臨時人員酬金	人/年	24	340,000	8,160,000	8,160,000	一般臨時單工薪資、年終獎金、勞保、健保費及提撥退休金等。
	0250 按日按件計資酬金	人/節	9	1,600	14,400	14,400	辦理講習、訓練、座談會等聘請講師鐘點費。
	0262 國內組織會費	年	1	10,000	10,000	10,000	本所參加土地改革協會會費。
	0271 物品	年	1	5,000	5,000	5,000	人事及會計業務所需法令用書及辦公用品等。
		年	1	95,512	95,512	95,512	辦公清潔用品、文具用品及各項辦公器具等。
		年	1	952,680	952,680	952,680	公務車輛油料費(詳公務車輛明細表)。
	0279 一般事務費	年	1	400,000	400,000	400,000	辦公大樓清潔維護費等。
		年	1	50,000	50,000	50,000	保全費。
		人/年	81	1,500	121,500	121,500	藝文及康樂活動所需費用。
		年	1	128,000	128,000	128,000	印刷、環境佈置及其他雜支。
		人/年	81	1,000	81,000	81,000	辦理員工自強活動費。
		年	1	2,000	2,000	2,000	推動消費者保護業務工作所需經費。
	0281 房屋建築養護費	年	1	142,368	142,368	142,368	辦公廳舍所需保養、維修費用。
	0282 車輛及辦公器具養護費	年	1	443,700	443,700	443,700	機車、工程車、公務車養護費(詳公務車輛明細表)。

臺中市大里地政事務所

歲出計畫說明提要與各項費用明細表

中華民國 103 年度

單位：新臺幣元

一般行政 行政管理	分支計畫及用途別科目	單位	數量	單價	預算數	說明	一般行政 行政管理
		人/年	51	1,048	53,448	辦公器具養護費。	
	0283 設施及機械設備養護費				180,000		
		年	1	180,000	180,000	消防簽證、機電設備、電梯、空調設備及公務用儀器設備等維修養護費。	
	0291 國內旅費				30,000		
		年	1	30,000	30,000	因公出差旅費。	
	0298 特別費				72,000		
		人x月	1x12	6,000	72,000	機關首長因公務需要應酬捐贈及聯繫接待等活動費。	
	0400 獎補助費				120,000	市款120,000元	
	0456 獎勵及慰問				120,000		
		人/年	20	6,000	120,000	退休員工三節慰問金。	
	07資訊管理				845,000	市款845,000元	
	0100 人事費				25,000	市款25,000元	
	0131 加班值班費				25,000		
		年	1	25,000	25,000	業務加班費。	
	0200 業務費				820,000	市款820,000元	
	0203 通訊費				70,000		
		年	1	70,000	70,000	網路通訊費、全國地政即時訊息發送平台簡訊費及郵資等。	
	0213 資訊服務費				500,000		
		年	1	500,000	500,000	電腦機房、電腦主機軟硬體及週邊設備等維護養護費。	
	0214 其他業務租金				50,000		
		年	1	2,000	2,000	存放地政整合系統備份資料租金。	
		年	1	48,000	48,000	租用影印機等事務機器費用。	
	0250 按日按件計資酬金				8,000		

臺中市大里地政事務所

歲出計畫說明提要與各項費用明細表

中華民國 103 年度

單位：新臺幣元

一般行政—行政管理	分支計畫及用途別科目	單位	數量	單價	預算數	說明	一般行政—行政管理
		人節	5	1,600	8,000	辦理講座、訓練、座談會等聘請講師鐘點費。	
	0271 物品				40,000		
		年	1	40,000	40,000	地政資訊化所需耗材等。	
	0279 一般事務費				22,000		
		年	1	10,000	10,000	表冊印刷及其他雜支等。	
		年	1	12,000	12,000	辦理本所志工相關業務所需經費。	
	0283 設施及機械設備養護費				110,000		
		年	1	110,000	110,000	各項設備保養、維護、升級等。	
	0291 國內旅費				20,000		
		年	1	20,000	20,000	因公出差旅費。	

臺中市大里地政事務所

歲出計畫說明提要與各項費用明細表

中華民國 103 年度

單位：新臺幣元

地政業務—地價管理

地政業務—地價管理

業務計畫及工作計畫 名稱與編號	33193891302 地政業務-地價管理	承辦單位	第三課	預算金額	229千元
歲出計畫說明	<p>一.計畫內容：辦理土地分割合併改算作業、地價稅減免勘查、土地異動變更使用之調查及公告土地現值、重新規定地價調整作業、基準地選定與查估、土地徵收市價補償查估暨實價登錄作業等。</p> <p>二.預期成果：如期完成工作進度，達成服務便民、健全地價資訊，促進交易透明。</p>				
用途別科目	單位	數量	單價	預算數	說明
合計				229,000	市款134,000元，收支對列95,000元
0100 人事費				53,000	市款20,000元，收支對列33,000元
0131 加班值班費				53,000	
	年	1	20,000	20,000	業務加班費。
	年	1	25,000	25,000	地價基準地選定及查估業務加班費。(實施平均地權基金收支對列)
	年	1	8,000	8,000	土地徵收補償市價查估暨實價登錄業務加班費。(實施平均地權基金收支對列)
0200 業務費				176,000	市款114,000元，收支對列62,000元
0203 通訊費				10,000	
	年	1	10,000	10,000	郵票、電話費等。
0213 資訊服務費				30,000	
	年	1	30,000	30,000	區段地價估價系統(web)維護費。
0250 按日按件計資酬金				9,600	
	人/節	6	1,600	9,600	辦理講習、訓練、座談會等聘請講師鐘點費。
0271 物品				13,400	
	年	1	10,400	10,400	碳粉、文具等各項費用。

臺中市大里地政事務所

歲出計畫說明提要與各項費用明細表

中華民國 103 年度

單位：新臺幣元

用途別科目	單位	數量	單價	預算數	說明
0279 一般事務費	年	1	3,000	3,000	土地徵收補償市價查估暨實價登錄作業辦公文具用品及耗材等。(實施平均地權基金收支對列)
				14,000	
0283 設施及機械設備養護費	年	1	10,000	10,000	晒圖、表冊印刷及各項雜支等。
	年	1	4,000	4,000	土地徵收補償市價查估暨實價登錄作業宣導費及印刷等其他雜支。(實施平均地權基金收支對列)
0291 國內旅費				24,000	
	年	1	24,000	24,000	各項設備保養、維修、升級等。
0291 國內旅費				75,000	
	年	1	20,000	20,000	因公出差旅費。
	年	1	50,000	50,000	地價基準地選定及查估作業旅費。(實施平均地權基金收支對列)
	年	1	5,000	5,000	土地徵收補償市價查估暨實價登錄作業旅費。(實施平均地權基金收支對列)

臺中市大里地政事務所

歲出計畫說明提要與各項費用明細表

中華民國 103 年度

單位：新臺幣元

地政業務 — 地用管理	業務計畫及工作計畫 名稱與編號	33193891304 地政業務-地用管理	承辦單位	第四課	預算金額	167千元	地政業務 — 地用管理
	歲出計畫說明	<p>一.計畫內容：辦理地目變更、非都市土地分區調整，使用編定業務、畸零地會勘、公告勘查等業務。</p> <p>二.預期成果：如期完成。</p>					
用途別科目		單位	數量	單價	預算數	說明	
合計					167,000	市款167,000元	
0100 人事費					10,000	市款10,000元	
0131 加班值班費		年	1	10,000	10,000	業務加班費。	
0200 業務費					157,000	市款157,000元	
0213 資訊服務費		年	1	6,000	6,000	出納系統維護費。	
0250 按日按件計資酬金		人/節	5	1,600	8,000	辦理講習、訓練、座談會等聘請講師鐘點費。	
0271 物品		年	1	20,000	20,000	碳粉、辦公文具等各項物品。	
0279 一般事務費		年	1	65,000	65,000	晒圖及各項收據、繳款書、表冊印刷等各項雜支。	
0283 設施及機械設備養護費		年	1	18,000	18,000	各項設備保養、維修、升級等。	
0291 國內旅費		年	1	40,000	40,000	因公出差旅費。	

臺中市大里地政事務所

歲出計畫說明提要與各項費用明細表

中華民國 103 年度

單位：新臺幣元

地政業務
|
測量管理地政業務
|
測量管理

業務計畫及工作計畫 名稱與編號		33193891307 地政業務-測量管理	承辦單位	第二課	預算金額	4,987千元
歲出計畫說明	<p>一.計畫內容：一、辦理土地建物勘查、複丈(分割、合併、鑑定等)人工影印地籍圖及建物平面圖謄本核發、土地建物測量、申請書檔案管理、地籍圖倉庫管理等業務。二、依據內政部國土測繪中心102.7.24測重字第1020700197號函辦理地籍圖重測業務。</p> <p>二.預期成果：如期完成複丈複查工作，保持精確之地籍成果以維護人民產權並利土地政策之進行，並使人民賦稅負擔公平，以利稅收。</p>					
用途別科目	單位	數量	單價	預算數	說明	
合計				4,987,000	市款1,707,000元，收支對列3,280,000元	
0100 人事費				1,845,000	市款646,000元，收支對列1,199,000元	
0104 約聘僱人員待遇				813,792		
	人/年	2	406,896	813,792	內政部國土測繪中心補助本市辦理103年度地籍圖重測計畫協助辦理重測業務約僱人員(2人)之薪資。(依據內政部國土測繪中心102.7.24測重字第1020700197號函)	
0111 獎金				725,724		
	人/年	2	50,862	101,724	內政部國土測繪中心補助本市辦理103年度地籍圖重測計畫協助辦理重測業務約僱人員(2人)之年終工作獎金。(依據內政部國土測繪中心102.7.24測重字第1020700197號函)	
	人/年	26	24,000	624,000	測量助理支領工程獎金依行政院核定之「地方政府及所屬地政機關地籍測量人員工程獎金支給要點」規定辦理。	
0121 其他給與				32,000		
	人/年	2	16,000	32,000	內政部國土測繪中心補助本市辦理103年度地籍圖重測計畫協助辦理重測業務約僱人員(2人)之休假補助費。(依據內政部國土測繪中心102.7.24測重字第1020700197號函)	
0131 加班值班費				122,260		

臺中市大里地政事務所

歲出計畫說明提要與各項費用明細表

中華民國 103 年度

單位：新臺幣元

用途別科目	單位	數量	單價	預算數	說明
0142 退休離職儲金	年	1	22,000	22,000	業務加班費。
	年	1	100,260	100,260	內政部國土測繪中心補助本市辦理103年度地籍圖重測計畫業務加班費。(依據內政部國土測繪中心102.7.24測重字第1020700197號函)
	人/年	2	24,420	48,840	內政部國土測繪中心補助本市辦理103年度地籍圖重測計畫協助辦理重測業務約僱人員(2人)之退休離職儲金。(依據內政部國土測繪中心102.7.24測重字第1020700197號函)
0151 保險	人/年	2	27,036	102,384	內政部國土測繪中心補助本市辦理103年度地籍圖重測計畫協助辦理重測業務約僱人員(2人)之健保費。(依據內政部國土測繪中心102.7.24測重字第1020700197號函)
				54,072	
0200 業務費				3,142,000	市款1,061,000元，收支對列2,081,000元
0202 水電費	年	1	5,000	5,000	替代役住宿水費(專款專用)。
	年	1	635,000	635,000	內政部國土測繪中心補助本市辦理103年度地籍圖重測計畫重測辦公室電費。(依據內政部國土測繪中心102.7.24測重字第1020700197號函)
0203 通訊費	年	1	21,000	21,000	替代役住宿瓦斯費(專款專用)。
				203,000	

臺中市大里地政事務所

歲出計畫說明提要與各項費用明細表

中華民國 103 年度

單位：新臺幣元

用途別科目	單位	數量	單價	預算數	說明
0214 其他業務租金	年	1	203,000	203,000	內政部國土測繪中心補助本市辦理103年度地籍圖重測計畫郵資及通訊費等。(依據內政部國土測繪中心102.7.24測重字第1020700197號函)
				192,000	
0249 臨時人員酬金	年	1	192,000	192,000	內政部國土測繪中心補助本市辦理103年度地籍圖重測計畫重測辦公室、替代役集中住宿租金及影印機等事務機器租金等。(依據內政部國土測繪中心102.7.24測重字第1020700197號函)
				534,000	
0250 按日按件計資酬金	人/年	1	534,000	534,000	內政部國土測繪中心補助本市辦理103年度地籍圖重測計畫雇用臨時約用人員1人之薪資(含年終獎金、勞健保費及勞工退休金提撥款6%部分)。(依據內政部國土測繪中心102.7.24測重字第1020700197號函)
				11,200	
0271 物品	人節	7	1,600	11,200	辦理講習、訓練、座談會等聘請講師鐘點費。
				290,800	
	年	1	5,800	5,800	測量業務用儀器、用品耗材及替代役住宿所需內務櫃寢具等。
	年	1	180,000	180,000	水泥界標、塑膠界標及鋼釘界標等土地界標費。(出售土地界標收支對列)
	年	1	80,000	80,000	土地、建物測量業務用辦公器具耗材、航照地形圖電子檔、文具用品耗材等。(重測業務，市庫配合款)

臺中市大里地政事務所

歲出計畫說明提要與各項費用明細表

中華民國 103 年度

單位：新臺幣元

用途別科目	單位	數量	單價	預算數	說明
0279 一般事務費	年	1	25,000	25,000	內政部國土測繪中心補助本市辦理103年度地籍圖重測計畫照相機、燒錄機、PDA、儀器、航照地形圖電子檔、用品耗材等。(依據內政部國土測繪中心102.7.24測重字第1020700197號函)
				305,000	
0283 設施及機械設備養護費	年	1	60,000	60,000	內政部國土測繪中心補助本市辦理103年度地籍圖重測計畫重測業務用控制、圖根點埋設材料及委外作業費，政令宣導及重測辦公室保全、晒圖、土地權狀印製、表格印刷等。(依據內政部國土測繪中心102.7.24測重字第1020700197號函)
	年	1	200,000	200,000	重測業務用控制、圖根點埋設材料及委外作業費，政令宣導及重測辦公室保全、晒圖、土地權狀印製、表格印刷等。(重測業務，市庫配合款)
	年	1	45,000	45,000	控制圖根點埋設材料及委外作業費，土地權狀印製、表格印刷及其他雜支等。
	年	1	45,000	45,000	測量業務用複丈儀器及辦公器具之保養、維護、升級等。
0291 國內旅費	年	1	100,000	100,000	內政部國土測繪中心補助本市辦理103年度地籍圖重測計畫各項設備保養、維護、升級等。(依據內政部國土測繪中心102.7.24測重字第1020700197號函)
	年	1	300,000	300,000	因公出差旅費。
	年	1	152,000	152,000	內政部國土測繪中心補助本市辦理103年度地籍圖重測計畫因公出差旅費。(依據內政部國土測繪中心102.7.24測重字第1020700197號函)

臺中市大里地政事務所

歲出計畫說明提要與各項費用明細表

中華民國 103 年度

單位：新臺幣元

地政業務—測量管理

用途別科目	單位	數量	單價	預算數	說明
	年	1	348,000	348,000	因公出差旅費。(重測業務，市庫配合款)

地政業務—測量管理

臺中市大里地政事務所

歲出計畫說明提要與各項費用明細表

中華民國 103 年度

單位：新臺幣元

地政業務 登記管理	業務計畫及工作計畫 名稱與編號		承辦單位		第一課		預算金額		942千元		地政業務 登記管理
	33193891309 地政業務-登記管理										
歲出計畫說明	一.計畫內容：一、辦理土地建物之登記審核及登記、校對、未辦繼承登記土地建物列冊管理、人工影印登記簿謄本核發、登記申請書檔案管理、地籍倉庫管理等業務。二、依據內政部102.4.19台內地字第1020169809號函辦理地籍清理實施計畫。 二.預期成果：如期完成保持地籍精確，以利土地金融流通，保障人民產權，安定民生，繁榮社會。										
用途別科目		單位	數量	單價	預算數	說明					
合計					942,000	市款855,000元，收支對列87,000元					
0100 人事費					113,000	市款100,000元，收支對列13,000元					
0131 加班值班費					113,000						
		年	1	100,000	100,000	業務加班費。					
		年	1	13,000	13,000	內政部補助本市辦理地籍清理業務加班費。(依據內政部102.04.19台內地字第1020169809號函)					
0200 業務費					829,000	市款755,000元，收支對列74,000元					
0203 通訊費					72,400						
		年	1	20,400	20,400	內政部補助本市辦理地籍清理業務用郵資。(依據內政部102.04.19台內地字第1020169809號函)					
		年	1	52,000	52,000	郵票、電話等。					
0250 按日按件計資酬金					28,800						
		人/節	18	1,600	28,800	辦理講習、訓練、座談會等聘請講師鐘點費。					
0271 物品					61,200						
		年	1	61,200	61,200	碳粉、文具、謄本等各項用品。					
0279 一般事務費					612,600						

臺中市大里地政事務所

歲出計畫說明提要與各項費用明細表

中華民國 103 年度

單位：新臺幣元

用途別科目	單位	數量	單價	預算數	說明
0283 設施及機械設備養護費	年	1	559,000	559,000	權利書狀等印刷費等。
	年	1	53,600	53,600	內政部補助本市辦理地籍清理業務宣導費用及各項雜支等。 (依據內政部102.04.19台內地字第1020169809號函)
				24,000	
	年	1	24,000	24,000	各項設備保養、維修、升級等。
0291 國內旅費				30,000	
	年	1	30,000	30,000	因公出差旅費。

地政業務—登記管理

地政業務—登記管理

臺中市大里地政事務所

歲出計畫說明提要與各項費用明細表

中華民國 103 年度

單位：新臺幣元

一般建築及設備—一般建築及設備	業務計畫及工作計畫 名稱與編號	33193899001 一般建築及設備—一般建築及設備	承辦單位	各課室	預算金額	867千元	一般建築及設備—一般建築及設備
	歲出計畫說明	一.計畫內容：充實公務用各項設備，提升為民服務效率。 二.預期成果：如期完成。					
	用途別科目	單位	數量	單價	預算數	說明	
	合計				867,000	市款100,000元，收支對列 767,000元	
	0300 設備及投資				867,000	市款100,000元，收支對列 767,000元	
	0302 房屋建築及設備費				317,000		
		式	1	317,000	317,000	5樓檔案室、文康室天花板滲水及儲藏室管道間滲水檢修工程。(實施平均地權基金收支對列)	
	0304 機械設備費				450,000		
		台	1	450,000	450,000	地籍、複丈測量繪圖儀設備汰換計畫。(實施平均地權基金收支對列)	
	0319 雜項設備費				100,000		
		年	1	100,000	100,000	購置小型零星設備。	

臺中市大里地政事務所
歲出用途別科目分析表

中華民國103年度

單位：新臺幣千元

名稱及編號	合計	經常支出						資本支出					
		人事費	業務費	獎補助費	債務費	預備金	小計	人事費	業務費	設備及投資	獎補助費	預備金	小計
合計	89,842	71,306	17,549	120			88,975			867			867
33193890000 民政支出	89,842	71,306	17,549	120			88,975			867			867
33193890100 一般行政	82,650	69,285	13,245	120			82,650						
33193890101 行政管理	82,650	69,285	13,245	120			82,650						
33193891300 地政業務	6,325	2,021	4,304				6,325						
33193891302 地價管理	229	53	176				229						
33193891304 地用管理	167	10	157				167						
33193891307 測量管理	4,987	1,845	3,142				4,987						
33193891309 登記管理	942	113	829				942						
33193899000 一般建築及設備	867									867			867
33193899001 一般建築及設備	867									867			867

臺中市大里地政事務所

資本支出分析表

中華民國103年度

單位：新臺幣千元

名稱及編號	合計	設備及投資								其他資本支出	
		土地	房屋建築及設備	公共建設及設施	機械設備	運輸設備	資訊軟體設備	雜項設備	權利		投資
合計	867		317		450			100			
33193899000 一般建築及設備	867		317		450			100			
33193899001 一般建築及設備	867		317		450			100			

臺中市大里地政事務所
人 事 費 彙 計 表

中華民國103年度

單位：新臺幣元

類別	預算員額	全年度人事費											備註	
		民意代表待遇	政務人員待遇	法定編制人員待遇	約聘僱人員待遇	技工及工友待遇	獎金	其他給與	加班值班費	退休退職給付	退休離職儲金	保險		合計
合計	81			35,912,760	813,792	11,923,020	10,623,055	1,296,000	2,352,425		3,461,240	4,923,708	71,306,000	
正式員額	49			35,912,760			7,413,368	784,000	1,496,372		3,364,352	3,247,548	52,218,400	
職員	49			35,912,760			7,413,368	784,000	1,496,372		3,364,352	3,247,548	52,218,400	
約聘僱人員	2				813,792		101,724	32,000			48,840	102,384	1,098,740	
技工	27					10,808,640	2,251,800	432,000	450,360		48,048	1,428,192	15,419,040	
工友	3					1,114,380	232,163	48,000	46,433			145,584	1,588,560	
其他人事費							624,000		359,280				983,280	

臺中市大里地政事務所
人 事 費 分 析 表

中華民國103年度

0133010101-民政支出--一般行政-行政管理-人員維持費

單位：新臺幣元

類別	預算員額	全年度人事費											備註	
		民意代表待遇	政務人員待遇	法定編制人員待遇	約聘僱人員待遇	技工及工友待遇	獎金	其他給與	加班值班費	退休退職給付	退休離職儲金	保險		合計
合計	79			35,912,760		11,923,020	9,897,331	1,264,000	1,993,165		3,412,400	4,621,324	69,224,000	
正式員額	49			35,912,760			7,413,368	784,000	1,496,372		3,364,352	3,247,548	52,218,400	
職員	49			35,912,760			7,413,368	784,000	1,496,372		3,364,352	3,247,548	52,218,400	
約聘僱人員														
技工	27					10,808,640	2,251,800	432,000	450,360		48,048	1,428,192	15,419,040	
工友	3					1,114,380	232,163	48,000	46,433			145,584	1,586,560	
其他人事費														

臺中市大里地政事務所
人 事 費 分 析 表

中華民國103年度

0133010102-民政支出-一般行政-行政管理-一般業務

單位：新臺幣元

類別	預算員額	全年度人事費											備註		
		民意代表待遇	政務人員待遇	法定編制人員待遇	約聘僱人員待遇	技工及工友待遇	獎金	其他給與	加班值班費	退休退職給付	退休離職儲金	保險		合計	
合計									36,000					36,000	
其他人事費									36,000					36,000	

臺中市大里地政事務所
人 事 費 分 析 表

中華民國103年度

0133010107-民政支出-一般行政-行政管理-資訊管理

單位：新臺幣元

類別	預算員額	全年度人事費											備註		
		民意代表待遇	政務人員待遇	法定編制人員待遇	約聘僱人員待遇	技工及工友待遇	獎金	其他給與	加班值班費	退休退職給付	退休離職儲金	保險		合計	
合計									25,000					25,000	
其他人事費									25,000					25,000	

臺中市大里地政事務所
人 事 費 分 析 表

中華民國103年度

0133130200-民政支出-地政業務-地價管理

單位：新臺幣元

類別	預算員額	全年度人事費											備註		
		民意代表待遇	政務人員待遇	法定編制人員待遇	約聘僱人員待遇	技工及工友待遇	獎金	其他給與	加班值班費	退休退職給付	退休離職儲金	保險		合計	
合計									53,000					53,000	
其他人事費									53,000					53,000	

臺中市大里地政事務所

人事費分析表

中華民國103年度

0133130400-民政支出-地政業務-地用管理

單位：新臺幣元

類別	預算員額	全年度人事費											備註		
		民意代表待遇	政務人員待遇	法定編制人員待遇	約聘僱人員待遇	技工及工友待遇	獎金	其他給與	加班值班費	退休退職給付	退休離職儲金	保險		合計	
合計									10,000					10,000	
其他人事費									10,000					10,000	

臺中市大里地政事務所

人 事 費 分 析 表

中華民國103年度

0133130700-民政支出-地政業務-測量管理

單位：新臺幣元

類別	預算員額	全年度人事費											備註	
		民意代表待遇	政務人員待遇	法定編制人員待遇	約聘僱人員待遇	技工及工友待遇	獎金	其他給與	加班值班費	退休退職給付	退休離職儲金	保險		合計
合計	2				813,792		725,724	32,000	122,260		48,840	102,384	1,845,000	
約聘僱人員	2				813,792		101,724	32,000			48,840	102,384	1,098,740	
其他人事費							624,000		122,260				746,260	

臺中市大里地政事務所

人 事 費 分 析 表

中華民國103年度

0133130900-民政支出-地政業務-登記管理

單位：新臺幣元

類別	預算員額	全年度人事費											備註		
		民意代表待遇	政務人員待遇	法定編制人員待遇	約聘僱人員待遇	技工及工友待遇	獎金	其他給與	加班值班費	退休退職給付	退休離職儲金	保險		合計	
合計									113,000					113,000	
其他人事費									113,000					113,000	

臺中市大里地政事務所

約聘僱人員費用分析表

中華民國103年度

單位：新臺幣元

科 目				約聘人員 (人*月)	約僱人員 (人*月)	全年度預算數	說 明 (詳列奉准文號及人數)
款	項	目	節				
						1,098,740	包括約聘僱人員待遇813,792元、年終工作獎金101,724元、保險費102,384元、離職儲金48,840元及休假補助32,000元及不休假加班費0元。
19						1,098,740	
	010					1,098,740	
		02				1,098,740	
			03			1,098,740	
					2x12	1,098,740	(依據臺中市政府102.8.2府授人力字第1020140816號函)

臺中市大里地政事務所

公務車輛明細表

中華民國103年度

單位：新臺幣元

業務計畫 及工作計 畫名稱	車輛 數	車輛 種類	乘客 人數 (不含 司機)	購置 年月	汽缸總 排氣量 (立方 公分)	牌照稅 (全年)	燃料使 用費 (全年)	油料費(全年)			養 護 費	車輛 保險 費	車輛 檢驗 費	備註	
								數量 (公升)	單價 (元)	金額					
一般行政 行政管理		現有車輛				68,680	70,150			952,680	443,700	56,101	4,050		
	1	小貨車	1	09608	1997	3,600	7,710	1,668	34.0	56,712	51,000	3,747	450	6407-TZ	
	1	小貨車	1	09608	1997	3,600	7,710	1,668	34.0	56,712	51,000	3,747	450	6409-TZ	
	1	小貨車	1	09708	1198	1,800	4,320	1,668	34.0	56,712	34,000	3,747	450	0261-WH	
	1	小貨車	1	09908	1198	1,800	4,320	1,668	34.0	56,712	25,500	3,747		5409-C7	
	1	小客貨兩用 車	4	09205	1988	11,230	6,180	1,668	34.0	56,712	51,000	2,915	900	9415-GA	
	1	小客貨兩用 車	4	09209	993	4,320	4,320	1,668	34.0	56,712	51,000	2,915	900	7673-FZ	
	1	小客貨兩用 車	4	09511	1198	4,320	4,320	1,668	34.0	56,712	51,000	2,915	450	3422-SC	
	1	小客貨兩用 車	4	09511	1198	4,320	4,320	1,668	34.0	56,712	51,000	2,915	450	3423-SC	
	1	小客貨兩用 車		10206	2261	11,230	6,180	1,668	34.0	56,712	8,500	2,915		ABW-5087	
	1	小客貨兩用 車		10206	2261	11,230	6,180	1,668	34.0	56,712	8,500	2,915		ABW-5110	
	1	小客貨兩用 車		10206	2261	11,230	6,180	1,668	34.0	56,712	8,500	2,915		ABW-5112	
	1	重型機車		08209	99			450	312	34.0	10,608	1,700	668		JJF-241
	1	重型機車		08312	101				312	34.0	10,608	1,700	668		JPQ-747
	1	重型機車		08312	101				312	34.0	10,608	1,700	668		JPQ-748
	1	重型機車		08312	101				312	34.0	10,608	1,700	668		JPQ-749
	1	重型機車		08607	147			600	312	34.0	10,608	1,700	668		IMY-943

臺中市大里地政事務所

公務車輛明細表

中華民國103年度

單位：新臺幣元

業務計畫 及工作計 畫名稱	車輛 數	車輛 種類	乘客 人數 (不含 司機)	購置 年月	汽缸總 排氣量 (立方 公分)	牌照稅 (全年)	燃料使 用費 (全年)	油料費(全年)			養 護 費	車輛 保險 費	車輛 檢驗 費	備註
								數量 (公升)	單價 (元)	金額				
	1	重型機車		08705	101		263	312	34.0	10,608	1,700	668		NQK-769
	1	重型機車		08705	101		263	312	34.0	10,608	1,700	668		NQK-771
	1	重型機車		08705	101		263	312	34.0	10,608	1,700	668		NQK-772
	1	重型機車		08705	101		263	312	34.0	10,608	1,700	668		NQK-773
	1	重型機車		08709	72		113	312	34.0	10,608	1,700	668		NRE-017
	1	重型機車		08709	72		113	312	34.0	10,608	1,700	668		NRE-018
	1	重型機車		08709	72		113	312	34.0	10,608	1,700	668		NRE-019
	1	重型機車		08709	72		113	312	34.0	10,608	1,700	668		NRE-020
	1	重型機車		08709	72		113	312	34.0	10,608	1,700	668		NRE-021
	1	重型機車		08709	72		113	312	34.0	10,608	1,700	668		NRE-022
	1	重型機車		08901	99		413	312	34.0	10,608	1,700	668		FP2-475
	1	重型機車		08901	99		413	312	34.0	10,608	1,700	668		FP2-476
	1	重型機車		08901	99		413	312	34.0	10,608	1,700	668		FP2-478
	1	重型機車		08901	99		413	312	34.0	10,608	1,700	668		FP2-479
	1	重型機車		08901	99		413	312	34.0	10,608	1,700	668		FP2-482
	1	重型機車		08901	99		413	312	34.0	10,608	1,700	668		FP2-483
	1	重型機車		08901	99		413	312	34.0	10,608	1,700	668		FP2-485
	1	重型機車		08901	99		413	312	34.0	10,608	1,700	668		J7Z-883

臺中市大里地政事務所

公務車輛明細表

中華民國103年度

單位：新臺幣元

業務計畫 及工作計 畫名稱	車輛 數	車輛 種類	乘客 人數 (不含 司機)	購置 年月	汽缸總 排氣量 (立方 公分)	牌照稅 (全年)	燃料使 用費 (全年)	油料費(全年)			養 護 費	車輛 保險 費	車輛 檢驗 費	備註
								數量 (公升)	單價 (元)	金額				
	1	重型機車		08906	99		225	312	34.0	10,608	1,700	668		FA8-682
	1	重型機車		09605	124		450	312	34.0	10,608	1,700	668		6GV-972
	1	重型機車		09705	124		263	312	34.0	10,608	1,700	668		261-DRU
	1	重型機車		09705	124		263	312	34.0	10,608	1,700	668		262-DRU
	1	重型機車		09804	101		450	312	34.0	10,608	1,700	668		251-EJG
	1	重型機車		09906	125		225	312	34.0	10,608	1,700	668		720-GXE
	1	重型機車		09906	125		225	312	34.0	10,608	1,700	668		721-GXE
	1	重型機車		09906	125		225	312	34.0	10,608	1,700	668		722-GXE
		合計				68,680	70,150			952,680	443,700	56,101	4,050	

歲出按職能及經

中華民國103

職能別分類	經濟性分類	經常支出							資本支出				
		受雇人員報酬	購買商品及勞務	債務利息	土地租金支出	經常移轉			經常支出合計	投資及增資			
						對企業	對非營利機構及民間	對政府		對國外	對基金營業特種	對非基金營業特種	對民間企業
總計		80,160	8,695				120			88,975			
01 一般公共事務		80,160	8,695				120			88,975			
02 防衛													
03 公共秩序與安全													
04 教育													
05 保健													
06 社會安全與福利													
07 住宅及社區服務													
08 娛樂、文化與宗教													
09 燃料與能源													
10 農、林、漁、牧業													
11 礦業、製造業及營造業													
12 運輸及通信													
13 其他經濟服務													
14 環境保護													
15 其他支出													

大里地政事務所

濟性綜合分類表

單位：新臺幣千元

年度

資本支出													總計
資本移轉				土地購入	無形資產購入	固定資本形成						資本支出合計	
對企業	對非營利 家庭及民 間機構	對政府	對國外			住宅	非住宅 房屋	營建 工程	運輸 工具	資訊 軟體	其他 機械及 設備		
							317				550	867	89,842
							317				550	867	89,842

臺中市大里地政事務所

轉帳收支對照表

中華民國103年度

單位：新台幣千元

歲				出		歲				入	
科				目		科				目	
款	項	目	節	名稱及編號	預算數	款	項	目	節	名稱及編號	預算數
				總計	1,042					總計	1,042
19				00190000000	862	08				11000000000	862
	010			臺中市政府地政局主管						其他收入	
				00193890000	862		095			11193800000	862
				臺中市大里地政事務所						臺中市政府地政局	
		02		33193891300	95			01		11193800200	862
				地政業務						雜項收入	
			01	33193891302	95				02	11193800210	862
				地價管理						其他雜項收入	
		03		33193899000	767						
				一般建築及設備							
			01	33193899001	767						
				一般建築及設備							
19				00190000000	180	08				11000000000	180
	010			臺中市政府地政局主管						其他收入	
				00193890000	180		104			11193890000	180
				臺中市大里地政事務所						臺中市大里地政事務所	
		02		33193831300	180			01		11193890200	180
				地政業務						雜項收入	
			03	33193891307	180				02	11193890210	180
				測量管理						其他雜項收入	

主辦會計人員：黃美鈴

機關長官：楊政儒